SEÇÃO TRANSVERSAL – TIPO
Sem escala

DETALHAMENTO LONGITUDINAL – FAIXA ELEVADA - TIPO I
Sem Escala
OBSERVAÇÃO: A expressura da elevada deve acompanhar a inclinação da rua.

DETALHAMENTO FAIXA DE PEDESTRE
Sem Escala
OBSERVAÇÃO: A pintura triangular deve ir até o meio da elevada, independente da sua largura.

A= 5.461,43 m²
TRECHO 01

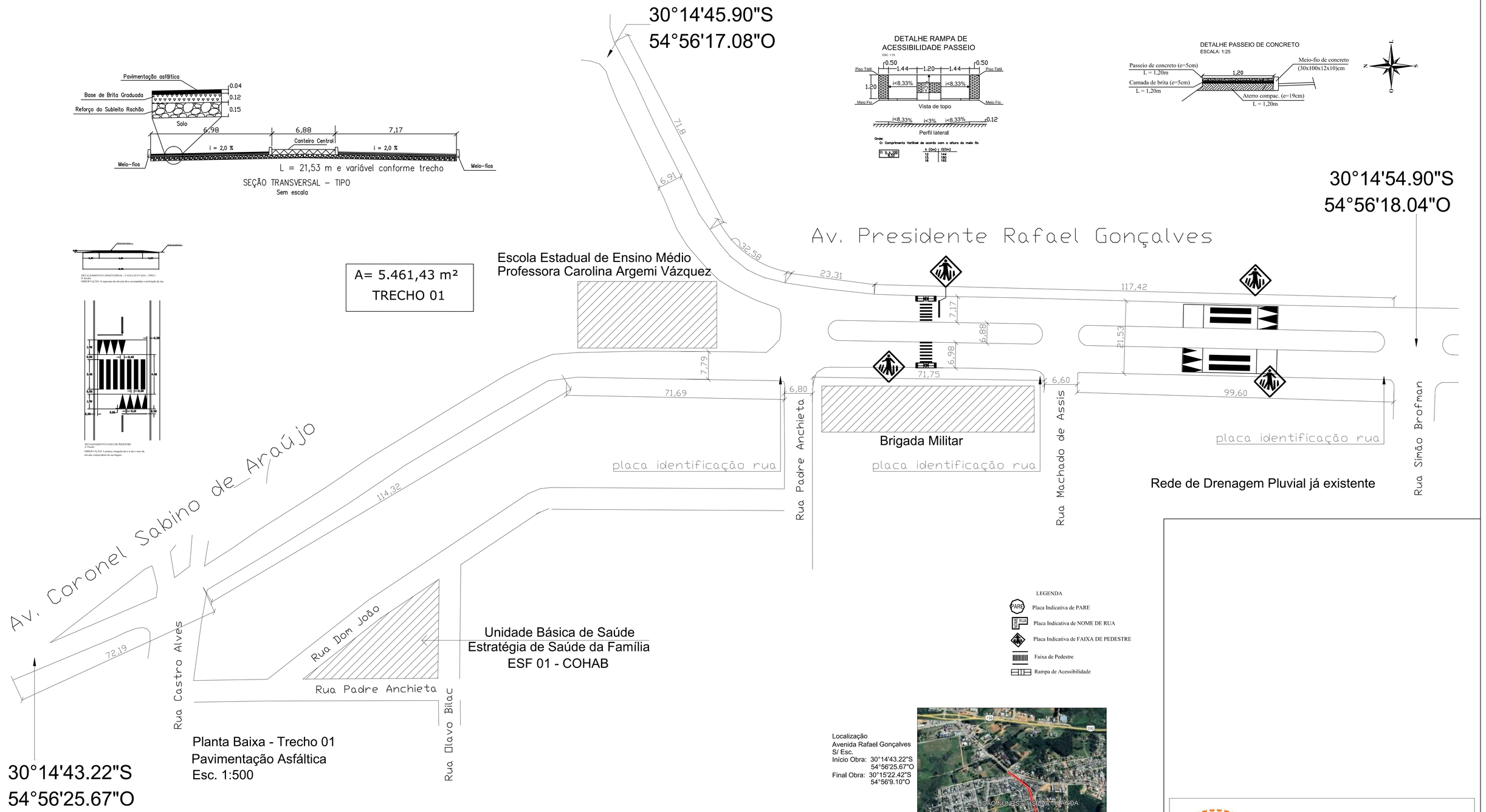

Planta Baixa - Trecho 01
Pavimentação Asfáltica
Esc. 1:500

DETALHE RAMPA DE ACESSIBILIDADE PASSEIO
ESC 1:75

Onde:
C: Comprimento Variável de acordo com a altura do meio fio

C = h x 100 / 8,33	h (cm)	C(Cm)
	12	144
	15	180
	16	192

DETALHE PASSEIO DE CONCRETO
ESCALA: 1:25

LEGENDA

- Placa Indicativa de PARE
- Placa Indicativa de NOME DE RUA
- Placa Indicativa de FAIXA DE PEDESTRE
- Faixa de Pedestre
- Rampa de Acessibilidade

Localização
Avenida Rafael Gonçalves
S/ Esc.
Início Obra: 30°14'43.22"S
54°56'25.67"O
Final Obra: 30°15'22.42"S
54°56'9.10"O

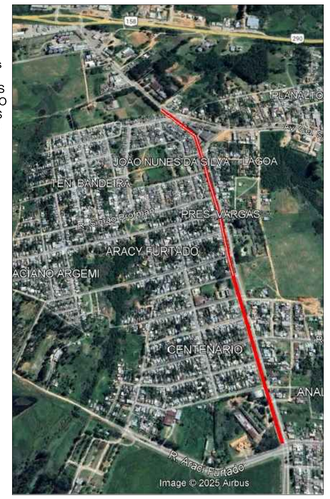

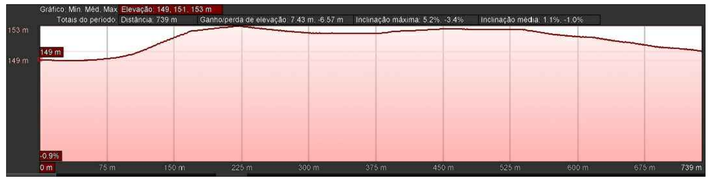

Perfil
Sem escala

CROQUI SINALIZAÇÃO VERTICAL
Escala: 1:50

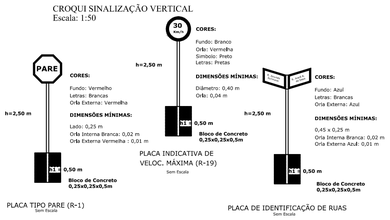

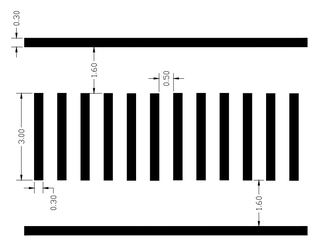

Croqui Faixa de Segurança
Esc. 1:25

Governo do Município
ROSÁRIO DO SUL
Por todos nós.
150 Anos

PROJETO: PROJETO DE PAVIMENTAÇÃO ASFÁLTICA	DATA: JULHO/2026
ENDEREÇO: Avenida Prefeito Rafael Gonçalves	ÁREA: 5.641,43m²
RESP. TÉCNICO: gov.br Documento assinado digitalmente BRUNO LOPES DE OLIVEIRA Data: 15/07/2026 12:05:27-0300 Verifique em https://validar.iti.gov.br — ENG.º CIVIL BRUNO LOPES DE OLIVEIRA CREA: RS 239.927 - PORT. Nº 071/2025	COORDENADAS: INDICADAS
	ESCALA: INDICADA
	DESENHO:

PROPRIETÁRIO:
MARCOS PAULO SILVA DA LUZ:73106933020 — Assinado de forma digital por MARCOS PAULO SILVA DA LUZ:73106933020 Dados: 2026.07.20 07:48:34 -03'00'

PREFEITURA MUNICIPAL DE ROSÁRIO DO SUL
MARCOS PAULO SILVA DA LUZ - PREFEITO MUNICIPAL

PRANCHA: 1/3