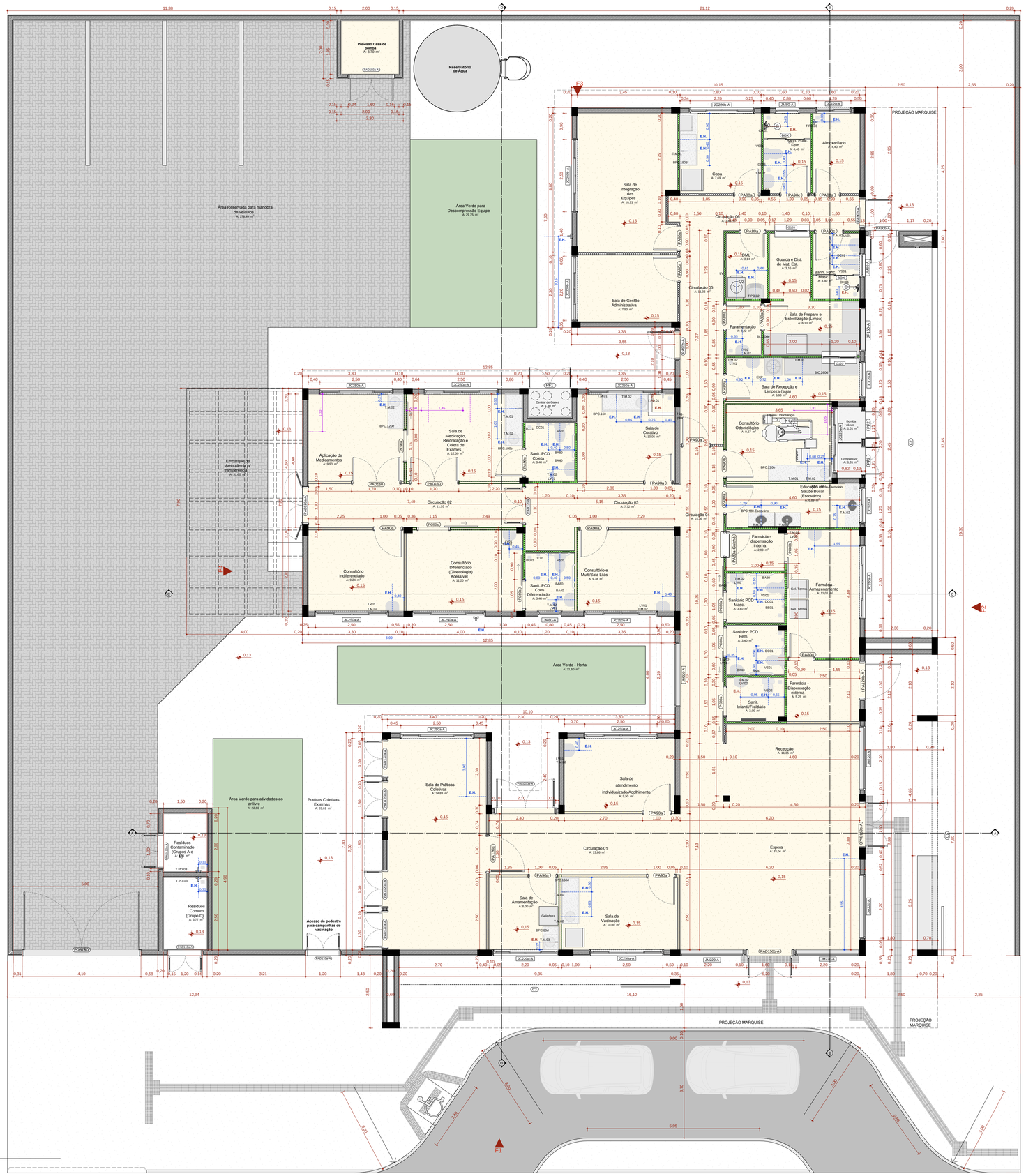

PLANTA TÉCNICA
Escala:1:50

QUADRO DE PORTAS									
ID.	QNT.	DIMENSÃO DA FOLHA (m)	DESCRIÇÃO	PUXADOR / MAÇANETA	FECHADURA / TRINCO	MOLA	ACESSÓRIOS	DOBRADIÇA	PAREDE
PA80a	9	0,80+2,11	Porta de madeira, 1 folha abertura de giro, com acabamento em pintura branca	Maçaneta do tipo alavanca de alta resistência	Fechadura tipo roseta, em aço carbono	Não se aplica	Não se aplica	Dobradiças linha reforçada, com anel	Drywall
PA80a-Guichê	1	0,80+2,11	Porta de madeira, 1 folha abertura de giro, com acabamento em pintura branca	Maçaneta do tipo alavanca de alta resistência	Fechadura tipo roseta, em aço carbono	Não se aplica	Não se aplica	Dobradiças linha reforçada, com anel	Drywall
PA90a	9	0,90+2,11	Porta de madeira, 1 folha abertura de giro, com acabamento em pintura branca	Maçaneta do tipo alavanca de alta resistência	Fechadura tipo roseta, em aço carbono	Não se aplica	Não se aplica	Dobradiças linha reforçada, com anel	Drywall
PA90b-A	3	0,90+2,11	Porta de giro, alumínio anodizado tipo lambril, cor branca	Maçaneta do tipo alavanca de alta resistência	Fechadura tipo roseta, em aço carbono	Não se aplica	Não se aplica	Dobradiças linha reforçada, com anel	Alvenaria
PA90c	3	0,90+2,11	Porta de madeira, 1 folha abertura de giro, com acabamento em pintura branca	Maçaneta do tipo alavanca de alta resistência	Fechadura tipo roseta, em aço carbono	Não se aplica	Barra de apoio horizontal em aço inox, 40cm de comprimento	Dobradiças linha reforçada, com anel	Drywall
PA120a	1	1,22+2,11	Porta de madeira com vidro, 1 folha abertura de giro, com acabamento em pintura branca	Maçaneta do tipo alavanca de alta resistência	Fechadura tipo roseta, em aço carbono	Não se aplica	Não se aplica	Dobradiças linha reforçada, com anel	Drywall
PA120b-A	1	1,22+2,11	Porta de alumínio anodizado 1 folhas, abertura de giro, com acabamento em pintura branca	Maçaneta do tipo alavanca de alta resistência	Fechadura tipo roseta, em aço carbono	Não se aplica	Não se aplica	Dobradiças linha reforçada, com anel	Alvenaria
PAD110a-A	3	1,12+2,11	Porta de alumínio anodizado, com veneziana, 2 folhas, abertura de giro, com acabamento em pintura branca	Maçaneta do tipo alavanca de alta resistência	Fechadura tipo roseta, em aço carbono	Não se aplica	Não se aplica	Dobradiças linha reforçada, com anel	Alvenaria
PAD120a	1	1,22+2,11	Porta de madeira anodizado com vidro, 2 folhas, abertura de giro, com acabamento em pintura branca	Maçaneta do tipo alavanca de alta resistência	Fechadura tipo roseta, em aço carbono	Não se aplica	Não se aplica	Dobradiças linha reforçada, com anel	Drywall
PAD120a-A	5	1,22+2,11	Porta de alumínio anodizado com vidro, 2 folhas, abertura de giro, com acabamento em pintura branca	Maçaneta do tipo alavanca de alta resistência	Fechadura tipo roseta, em aço carbono	Não se aplica	Não se aplica	Dobradiças linha reforçada, com anel	Alvenaria
PAD150b-A	1	1,52+2,11	Porta corta fogo, 2 folhas, abertura de giro, com acabamento em pintura branca	Maçaneta do tipo alavanca de alta resistência	Fechadura tipo roseta, em aço carbono	Não se aplica	Não se aplica	Dobradiças linha reforçada, com anel	Alvenaria
PAD150b-A	2	1,52+2,56	Porta de alumínio com vidro, 2 folhas, abertura de giro, com acabamento em pintura branca	Maçaneta do tipo alavanca de alta resistência	Fechadura tipo roseta, em aço carbono	Não se aplica	Mola hidráulica aérea para portas de vidro (braço deslizante	Dobradiças linha reforçada, com anel	Alvenaria
PAD160	2	1,62+2,11	Porta de madeira, 2 folhas, abertura de giro, com acabamento em pintura branca.	Maçaneta do tipo alavanca de alta resistência	Fechadura tipo roseta, em aço carbono	Não se aplica	Não se aplica	Dobradiças linha reforçada, com anel	Drywall
PAD200a-A	1	2,00+2,10	Porta de alumínio anodizado com vidro, tipo lambril, 2 folhas, abertura de giro, com acabamento em pintura branca. Barra anti-pânico	Maçaneta do tipo alavanca de alta resistência	Não se aplica	Não se aplica	Não se aplica	Dobradiças linha reforçada, com anel	Alvenaria
PC80a	4	0,95+2,10	Porta de madeira, 1 folha, com abertura de correr, acabamento em pintura branca	Puxador vertical	Fechadura tipo trinco livre/ocupado colorido verde/vermelho, em aço carbono	Não se aplica	Barra de apoio horizontal em aço inox, 40cm de comprimento	Não se aplica	Drywall
PC80b	1	0,95+2,10	Porta de madeira, 1 folha, com abertura de correr, acabamento em pintura branca	Puxador vertical	Fechadura auxiliar tipo bico de papagaio com dupla trava e lingueta conjugada de embutir, acabamento inox polido	Não se aplica	Não se aplica	Não se aplica	Drywall
PC90a	2	1,05+2,10	Porta de madeira, 1 folha, com abertura de correr, acabamento em pintura branca	Puxador vertical	Fechadura auxiliar tipo bico de papagaio com dupla trava e lingueta conjugada de embutir, acabamento inox polido	Não se aplica	Não se aplica	Não se aplica	Drywall
PF1	1	1,44+1,77	Porta de alumínio com tela de giro, 2 folhas, acabamento em pintura branca	Não se aplica	Não se aplica	Não se aplica	Não se aplica	Não se aplica	Alvenaria
PF2	2	0,94+1,27	Porta de alumínio com tela de giro, 2 folhas, acabamento em pintura branca	Não se aplica	Não se aplica	Não se aplica	Não se aplica	Não se aplica	Alvenaria
PORTÃO	1	4,00+2,45	Portão em alumínio	Maçaneta do tipo alavanca de alta resistência	Fechadura tipo roseta, em aço carbono	Não se aplica	Não se aplica	Dobradiças linha reforçada, com anel	Alvenaria

Quadro de Janelas Simples							
ID.	QNT.	DIMENSÃO (m)	ALTURA PEITORIL	DESCRIÇÃO	FECHO	DOBRADIÇA	PAREDE
C1	1	8,30+3,50	0,13	Cobogó	Não se aplica	Não se aplica	Alvenaria
C2	1	13,45+4,00	0,65	Cobogó	Não se aplica	Não se aplica	Alvenaria
C3	1	9,35+4,17	0,13	Cobogó	Não se aplica	Não se aplica	Alvenaria
G120	2	1,20+0,90	1,20	Janela de correr com estrutura de alumínio anodizado branco, com vidro, com peitoril em granito sienna branco com largura de 50cm	Fecho concha de embutir, em aço acetinado, 2 peças	Não se aplica	Drywall
JC120-A	3	1,20+0,60	1,50	Janela de alumínio anodizado branco, abertura tipo de correr, 2 folhas.	Fecho concha de embutir, em aço acetinado, 2 peças	Não se aplica	Alvenaria
JC220a-A	2	2,20+0,60	1,50	Janela de alumínio anodizado branco, abertura tipo de correr, 4 folhas.	Fecho concha de embutir, em aço acetinado, 2 peças	Não se aplica	Alvenaria
JC220b-A	2	2,20+0,90	1,20	Janela de alumínio anodizado branco, abertura tipo de correr, 4 folhas.	Fecho concha de embutir, em aço acetinado, 2 peças	Não se aplica	Alvenaria
JC250a-A	10	2,50+0,60	1,50	Janela de alumínio anodizado branco, abertura tipo de correr, 5 folhas.	Fecho concha de embutir, em aço acetinado, 2 peças	Não se aplica	Alvenaria
JC250b-A	1	2,50+0,90	1,20	Janela de alumínio anodizado branco, abertura tipo de correr, 4 folhas.	Fecho concha de embutir, em aço acetinado, 2 peças	Não se aplica	Alvenaria
JF150-A	1	1,50+0,60	1,50	Janela de alumínio anodizado branco, visor fixo, 01 folha	Não se aplica	Não se aplica	Alvenaria
JM80-A	3	0,80+0,60	1,50	Janela de alumínio anodizado branco, abertura tipo maxim-ar, 1 folha	Fecho tipo alavanca	Braço articulado	Alvenaria
JM220-A	5	2,20+2,20	0,40	Janela de alumínio anodizado branco, abertura tipo maxim-ar	Fecho tipo alavanca	Braço articulado	Alvenaria

LEGENDA INSTALAÇÕES

	Régua de Gases com 1 ponto de Oxigênio + 1 Ponto de Ar comprimido + 2 tomadas 127V + 2 tomadas 220V (atender projeto complementar de gases medicinais e instalações elétricas)
	Ar comprimido
	Ar comprimido e Bomba a vácuo
	AR COMPRIMIDO MEDICINAL
	CHAMADA DE ENFERMAGEM
	AR CONDICIONADO
	EXAUSTÃO
	INDICAÇÃO EIXO HIDROSSANITÁRIO
E.H	EIXO HIDROSSANITÁRIO DE ÁGUA FRIA
E.H	EIXO HIDROSSANITÁRIO DE ÁGUA QUENTE

CONVENÇÕES ADOTADAS

- Alvenaria acabada
- Concreto
- Parede em Drywall, com Placa Resistente à Umidade (RU).
- Parede em Drywall, com Standart (ST).
- Parede em Drywall, com lã de vidro.
- Parede em Drywall, com Placa Resistente à Umidade (RU) e lã de vidro.
- Projeções
- E.H. — Eixo Hidráulico - Água Fria
- E.H. — E.H. - Eixo Hidráulico com água quente - prever ponto de elétrica 220V
- N.XX — Nível cota acabada
- XX — Nome da indicação do corte
- X — Indicação de eixo das alvenarias à construir
- JX — Indicação e nomenclatura - Janelas
- PX — Indicação e nomenclatura - Portas

Importante:
1. A empresa responsável pela execução das paredes de drywall deverá verificar todos os mobiliários e equipamentos que serão fixados nas mesmas (régua de gases, armários, purificadores, etc) e prever reforço de sustentação com perfil metálico com capacidade para suportar as devidas cargas conforme indicação do fabricante de drywall (Detalhe 01).

LEGENDA - ACABAMENTOS

PISO
1. Piso em granilite polido bege.
2. Piso em granilite polido azul.
3. Piso em vinílico em manta condutiva.

PAREDE
1. Pintura acrílica, resistente à umidade. RGB:216,211,202 ou similar
2. Revestimento cerâmico 60x60cm, até o forro, na cor branca, acabamento polido ou acetinado
3. Pintura acrílica, resistente a umidade. RGB: 209,208,202 ou similar
4.Pintura azul acrílica, resistente a umidade. RGB: 86,133,142 ou similar

TETO
1. Pintura acrílica sobre forro de gesso acartonado rejuntado, resistente à umidade, cor branca.
2. Pintura acrílica sobre laje, resistente à umidade.

OBSERVAÇÕES
1. A Pintura deverá ser aplicada sobre parede regularizada de maneira a atingir perfeito cobrimento da superfície na cor indicada em projeto
2. Para as áreas molhadas considerar impermeabilização de piso e paredes (até teto)

NOTAS
1. Medidas de Cotas Acabadas
2. Todas as medidas do projeto devem ser aferidas in loco para a execução da obra.
3. Para maiores detalhes e informações sobre pontos de gases verificar projeto da disciplina especifica
4. Todos os materiais de acabamento especificados no projeto são referências sugeridas, podendo ser substituídos por itens similares, desde que preservado o atendimento às normas técnicas.
5. Todas as torneiras dispensam o contato com mãos para o fechamento.
6. Todos os ralos serão escamoteáveis, com fecho hídrico.
7. Todos os trilhos de portas de correr são superiores. Não sendo permitido trilho no chão.
8. Todos os ambientes que não possuem ventilação natural deverá contemplar sistema de exaustão e renovação de ar artificial previstos no projeto de climatização desenvolvido por profissional habilitado.

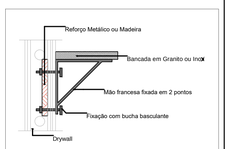

DETALHE 01: REFORÇO EM DRYWALL
Escala:1:20

Quadro de louças, metais e equipamentos	
Cód.	Qnt.	Descrição
BA40	8	Barra de apoio, reta, fixa, em aço inox, l=40cm, com diâmetro de empunhadura de 30mm.
BAT0	4	Barra de apoio, reta, fixa, em aço inox, l=70cm, com diâmetro de empunhadura de 30mm. Deverão ser instaladas nos banheiros PCD como suporte para o uso dos equipamentos.
BA80	8	Barra de apoio, reta, fixa, em aço inox, l=80cm, com diâmetro de empunhadura de 30mm. Deverão ser instaladas nos banheiros PCD como suporte para o uso dos equipamentos.
BE01	4	Botão de emergência, item de acessibilidade para banheiros.
CB.01	6	Cuba de embutir redonda em louça, cor branco, dimensão de 36cm ou equivalente. Incluso válvula de metal cromado e sifão flexível em PVC.
CB.02	6	Cuba retangular, em aço inox, dimensão de 40x34cm ou equivalente.Incluso válvula de metal cromado e sifão flexível em PVC.
CB.03	3	Cuba de embutir oval em louça, cor branco, dimensão de 40 x 30cm ou equivalente. Incluso válvula de metal cromado e sifão flexível em PVC.
CH.01	2	Chuveiro Elétrico - 220V
DC01	6	Ducha higiênica com registro.
EXP	1	Pia de despejo/Expurgo hospitalar, em aço inox, com válvula de descarga tipo hidra ou similar.
LV01	13	Lavatório com coluna suspensa em louça, cor branco, com acabamento em coluna suspensa. Incluso válvula de metal cromado e sifão flexível em PVC.
LV.02	1	Lavatório Infantil com coluna suspensa em louça, cor branco. Com acabamento em coluna suspensa. Incluso válvula de metal cromado e sifão flexível em PVC.
RS01	19	Ralo sanfonado, dimensões 15 x 15cm com tampa escamoteável.
T.M.01	6	Torneira de cotovelo para bancada com acabamento e acessórios de fixação e instalação cromados
T.M.02	22	Torneira de mesa, acionamento de pressão, acabamento e acessórios para fixação e instalação cromados.
T.M.03	1	Torneira banheiro extensível bica alta, monocomando. Água quente
T.PD.01	1	Torneira banheiro extensível bica alta, monocomando. Água quente
T.PD.02	1	Torneira de parede, alavanca longa, acionamento pelo cotovelo, para tanque com acabamento e acessórios para fixação e instalação cromados
T.PD.03	5	Torneira para Jardim Bica Baixa com adaptador para mangueira
T.Q	1	Tanque em louças com coluna na cor branca
VS01	6	Bacia sanitária cicaixa de descarga acoplada, na cor branco, inclusive assento na cor branco, contendo conjunto de fixação, anel de vedação e engate plástico.
VS02	1	Bacia sanitária infantil com caixa de descarga acoplada, na cor branco, inclusive assento na cor branco, contendo conjunto de fixação, anel de vedação e engate plástico.

Quadro de Áreas de Paredes			
Legenda	Descrição	Espessura (m)	Área (m²)
	DIVISÓRIA DE EM GRANITO SIENNA BRANCO	0,03	0,15
	Divisória em alumínio	0,03	1,15
	Parede alvenaria 12cm	0,13	1,13
	Parede alvenaria 15cm	0,15	11,07
	Parede alvenaria 20cm	0,20	713,12
	Parede alvenaria 20cm (muro externo)	0,20	256,22
	Paredes em alvenaria A=40cm	0,13	0,65
	Paredes em Drywall	0,10	36,94
	Paredes em Drywall com lã de vidro	0,10	84,45
	Paredes em Drywall RU	0,10	180,09
	Paredes em Drywall RU com lã de vidro	0,10	66,04

Documento assinado digitalmente
THIAGO DIAS RIBEIRO
Data: 10/03/2025 09:38:19-0300
Verifique em https://validar.iti.gov.br

TÍTULO DO PROJETO
UNIDADE BÁSICA DE SAÚDE - PORTE 1

PROPRIETÁRIO
MINISTÉRIO DA SAÚDE
SECRETARIA DE ATENÇÃO PRIMÁRIA À SAÚDE

CNPJ
00.394.544/0108-14

ENDEREÇO
Secretaria de Atenção Primária à Saúde
Esplanada dos Ministérios Bloco G Edifício Sede - Ministério da Saúde
CEP 70. 058-900 - Brasília- DF

IMAGEM PAC SAUDE AIE0AED6.png

TÍTULO DA PRANCHA
PLANTA TÉCNICA

DESCRIÇÃO DA ETAPA
PROJETO EXECUTIVO

NOME: PRANCHA - ARQUIVO	REVISÃO	UNIDADE	DATA	ESCALA
MS_UBS1_PE_AQ 03.12_R01	R01	METROS	04/09/2024	INDICADA

DIREITOS AUTORAIS RESERVADOR CONFORME LEGISLAÇÃO NACIONAL E INTERNACIONAL

FOLHA A2
115,50 x 84,10

PREFEITURA MUNICIPAL DE ROSÁRIO DO SUL
ESTADO DO RIO GRANDE DO SUL - BRASIL
SECRETARIA MUNICIPAL DE OBRAS, VIAÇÃO, TRÂNSITO E TRANSPORTE
DEPARTAMENTO DE ENGENHARIA

OBRA:
UNIDADE BÁSICA DE SAUDE - PORTE 1
ENDEREÇO:
RUA CLEMENTE DUARTE S/N
PROJETO:
PLANTA TÉCNICA

DATA: FEVEREIRO 2025
ÁREA TERRENO: 1.400,00 m²
ÁREA AMPLIAÇÃO:
ÁREA EDIFICAÇÃO: 471,00 m²
ESCALA: 1:50
DESENHO:

RESP. TÉCNICOS:
ENG.º CIVIL THIAGO DIAS RIBEIRO
CREA: RS 221.061
ENG.º CIVIL BRUNO LOPES DE OLIVEIRA
CREA: RS 239.927

PROPRIETÁRIO:
PREFEITURA MUNICIPAL DE ROSÁRIO DO SUL
MARCOS PAULO S. DA LUZ - PREFEITO MUNICIPAL

PRANCHA:
1/1