

F1 FACHADA FRONTAL

Escala: 1:50

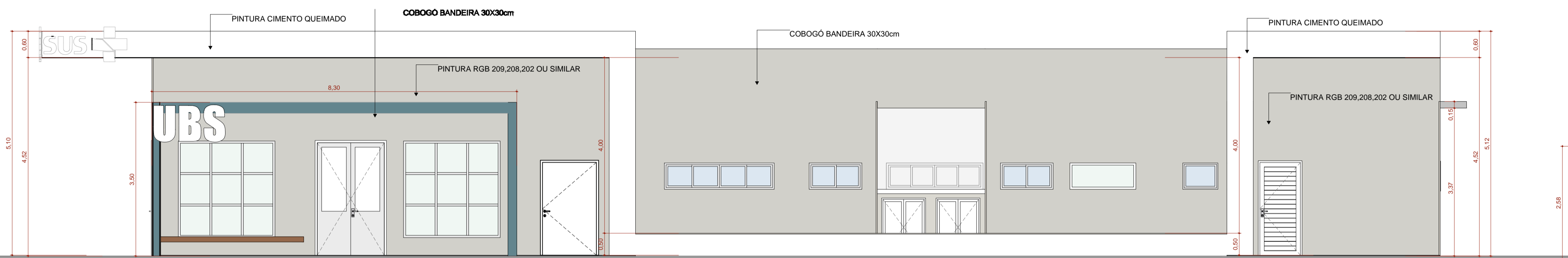

F2 FACHADA DIREITA

Escala: 1:50

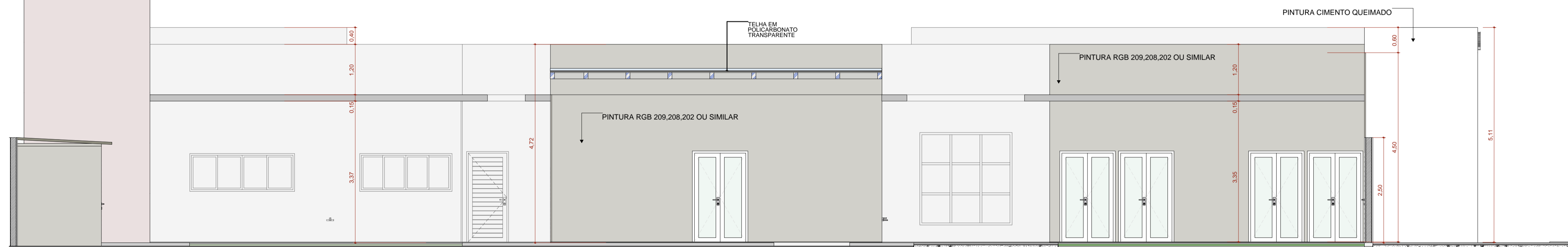

F4 FACHADA ESQUERDA

Escala: 1:50

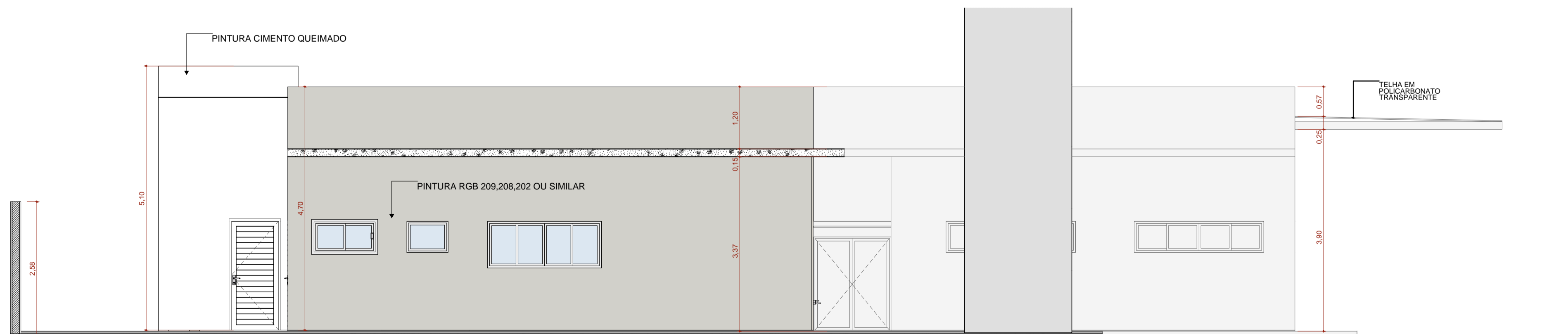

F3 FACHADA FUNDO

Escala: 1:50

TÍTULO DO PROJETO
UNIDADE BÁSICA DE SAÚDE - PORTE 1

PROPRIETÁRIO
**MINISTÉRIO DA SAÚDE
SECRETARIA DE ATENÇÃO PRIMÁRIA À SAÚDE**

IMAGEM PAC_SAUDE_AIE0A0D6.png

CNPJ
00.394.544/0108-14

ENDEREÇO
Secretaria de Atenção Primária à Saúde
Esplanada dos Ministérios Bloco G Edifício Sede - Ministério da Saúde
CEP 70.058-900 - Brasília- DF

TÍTULO DA PRANCHA
FACHADAS

DESCRIÇÃO DA ETAPA

PROJETO EXECUTIVO

Nome: PRANCHA - ARQUIVO	REVISÃO	UNIDADE	DATA	ESCALA
MS_UBS1_PE_AQ_07.12_R01	R01	METROS	04/09/2024	INDICADA

DIREITOS AUTORAIS RESERVADOS CONFORME LEGISLAÇÃO NACIONAL E INTERNACIONAL. FOLHA A1 ESTEND. 07.10 x 09.10

PREFEITURA MUNICIPAL DE ROSÁRIO DO SUL
ESTADO DO RIO GRANDE DO SUL - BRASIL
SECRETARIA MUNICIPAL DE OBRAS, VIAÇÃO, TRÂNSITO E TRANSPORTE
DEPARTAMENTO DE ENGENHARIA

OBRA: UNIDADE BÁSICA DE SAÚDE - PORTE 1	DATA: FEVEREIRO 2025
ENDEREÇO: RUA CLEMENTE DUARTE S/N	ÁREA TERRENO: 1.400,00 m ²
PROJETO: FACHADAS	ÁREA EDIFICAÇÃO: 471,00 m ²
	ESCALA: 1:50
	DESENHO:

RESP. TÉCNICOS: ENG.º CIVIL THIAGO DIAS RIBEIRO CREA: RS 221.061	PROPRIETÁRIO: PREFEITURA MUNICIPAL DE ROSÁRIO DO SUL MARCOS PAULO S. DA LUZ - PREFEITO MUNICIPAL	PRANCHA: 1/1
--	--	------------------------