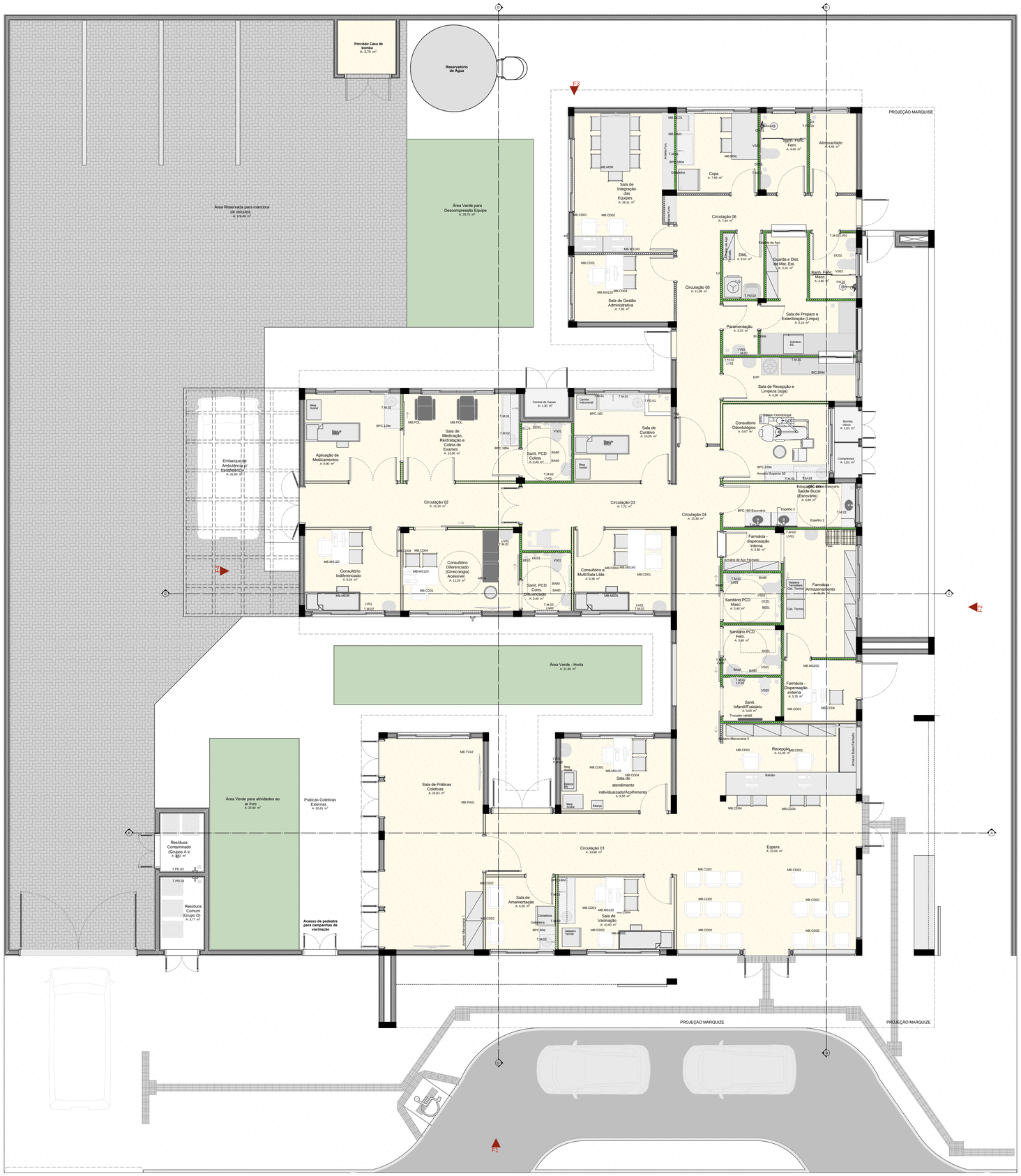

PLANTA DE LAYOUT

Escala:1:50

Quadro de Mobiliários		
Cód.	**Qtd.**	**Descrição**
Armário com chave	1	Armário de ferro fechado com cadeado
Armário de Aço Fechado	3	Armário de ferro fechado 0,92 x 0,40m
Armário Marcenaria 1	2	Armário fechado 1,00 x 0,60m
Armário Marcenaria 2	4	Armário fechado 0,95 x 0,40m
Armário Superior 01	1	Armário fechado 1,60 x 0,30 x 1,50m, 3 portas
Armário Superior 02	2	Armário fechado 1,10 x 0,30 x 1,50m, 3 portas
Armário Superior 03	1	Armário fechado 1,80 x 0,30 x 1,50m, 3 portas
Armários Func.	4	Armário de aço 9 espaços
Balança	1	Balança Médica Antropométrica Digital
Balança RN	1	Balança Médica Pediátrica Digital
Banco Giratório	2	Banqueta giratória tipo mocho.
Carrinho Instrumental	1	Dimensões 0,50 x 0,70m
Container Grupo A1	1	Container de lixo 770l
Container Grupo E	1	Container de lixo 770l
Container Organicos	1	Container de lixo 770l
Container Reciclados	1	Container de lixo 770l
Container Vidro	1	Container de lixo 770l
Espelho 1	1	Geladeira para vacinas
Estante de Aço	5	Estante de aço com 6 prateleiras
MB.CD01	12	Cadeiras modelo escritório para áreas administrativas.
MB.CD02	18	Poltronas
MB.CD03	1	Poltrona Obeso
MB.CD04	26	Cadeira
MB.G	1	Mesa de exame clínico ginecológico
MB.ME05	3	Cama Hospitalar Elétrica
MB.MS100	2	Mesa de trabalho com dimensões 1,00 x 0,55m e altura de 0,75m.
MB.MS120	6	Mesa de trabalho 1,20 x 0,60 m com gavetas.
MB.MS140	1	Mesa de trabalho 1,20 x 0,60 m sem gavetas.
MB.MS200	1	Mesa de trabalho com dimensões 2,00 x 0,60m e altura de 0,75m.
MB.MSC	1	Mesa de cozinha com dimensões 1,60x 0,90m
MB.MSR	1	Mesa de reunião com dimensões 3,00 x 1,00m
MB.POL	2	Poltrona de medicação reclinável
MB.TV42	5	Tv 42"
Pallet	2	Pallet modular plástico 50x50cm
PC	10	Tela para computador
Teclado	10	Teclado e mouse

Quadro de Áreas	
Ambiente	**Área (m²)**
Almoxarifado	4,40
Aplicação de Medicamentos	8,90
Área Reservada para manobra de veículos	178,49
Área Verde - Horta	21,60
Área Verde para atividades ao ar livre	22,66
Área Verde para Descompressão Equipe	29,75
Banh. Func. Fem.	4,40
Banh. Func. Masc.	3,60
Bomba vácuo	1,01
Central de Gases	1,30
Circulação 01	13,86
Circulação 02	11,10
Circulação 03	7,72
Circulação 04	15,36
Circulação 05	11,06
Circulação 06	7,64
Compressor	1,01
Consultório Diferenciado (Ginecologia) Acessível	11,20
Consultório e Multi/Sala Lilás	9,38
Consultório Indiferenciado	9,24
Consultório Odontológico	9,67
Copa	7,69
DML	3,14
Educação em Saúde Bucal (Escovário)	6,89
Embarque de Ambulância p/ transferência	31,60
Espera	33,04
Farmácia - Armazenamento	11,01
Farmácia - Dispensação externa	5,25
Farmácia - dispensação interna	2,80
Guarda e Dist. de Mat. Est.	3,16
Paramentação	2,22
Práticas Coletivas Externas	20,61
Recepção	11,35
Resíduos Comum (Grupo D)	3,77
Resíduos Contaminado (Grupos A e E)	3,01
Sala de Amamentação	6,00
Sala de atendimento individualizado/Acolhimento	9,50
Sala de Curativo	10,05
Sala de Gestão Administrativa	7,93
Sala de Integração das Equipes	16,11
Sala de Medicação, Reidratação e Coleta de Exames	12,00
Sala de Práticas Coletivas	24,83
Sala de Preparo e Esterilização (Limpa)	6,10
Sala de Recepção e Limpeza (suja)	6,90
Sala de Vacinação	10,00
Sanit. Infantil/Fraldário	3,00
Sanit. PCD Coleta	3,40
Sanit. PCD Cons. Diferenciado	3,40
Sanitário PCD Fem.	3,40
Sanitário PCD Masc.	3,40

Quadro de Bate-Maca e Rodapé	
Item	**Comprimento (m)**
Rodapé interno meia cana com 10cm de altura, em granilite	292,16
Rodapé interno meia cana com 11cm de altura, em granilite	4,33
Rodapé interno meia cana com 12cm de altura, em granilite	6,45

Importante:
1. A empresa responsável pela execução das paredes de drywall deverá verificar todos os mobiliários e equipamentos que serão fixados nas mesmas (régua de gases, armários, purificadores, etc) e prever reforço de sustentação com perfil metálico com capacidade para suportar as devidas cargas conforme indicação do fabricante de drywall (Detalhe 01).

DETALHE 01: REFORÇO EM DRYWALL

Escala:1:20

TÍTULO DO PROJETO
UNIDADE BÁSICA DE SAÚDE - PORTE 1

PROPRIETÁRIO
MINISTÉRIO DA SAÚDE
SECRETARIA DE ATENÇÃO PRIMÁRIA À SAÚDE

CNPJ
00.394.544/0108-14

ENDEREÇO
Secretaria de Atenção Primária à Saúde
Esplanada dos Ministérios Bloco G Edifício Sede - Ministério da Saúde
CEP 70. 058-900 - Brasília- DF

IMAGEM PAC SAUDE AIEDAADD6.png

TÍTULO DA PRANCHA
PLANTA DE LAYOUT

DESCRIÇÃO DA ETAPA
PROJETO EXECUTIVO

NOME PRANCHA - ARQUIVO	REVISÃO	UNIDADE	DATA	ESCALA
MS_UBS1_PE_AQ 02.12_R01	**R01**	**METROS**	**04/09/2024**	**INDICADA**

DIREITOS AUTORAIS RESERVADOR CONFORME LEGISLAÇÃO NACIONAL E INTERNACIONAL

FOLHA A0
110,90 x 84,10

PREFEITURA MUNICIPAL DE ROSÁRIO DO SUL
ESTADO DO RIO GRANDE DO SUL – BRASIL
SECRETARIA MUNICIPAL DE OBRAS, VIAÇÃO, TRÂNSITO E TRANSPORTE
DEPARTAMENTO DE ENGENHARIA

OBRA: UNIDADE BÁSICA DE SAUDE - PORTE 1	DATA: FEVEREIRO 2025
	ÁREA TERRENO: 1.400,00 m²
ENDEREÇO: RUA ALAN KARDEC S/N	ÁREA AMPLIAÇÃO:
	ÁREA EDIFICAÇÃO: 471,00 m²
PROJETO: PLANTA LAYOUT	ESCALA: 1:500
	DESENHO:

govbr
Documento assinado digitalmente
BRUNO LOPES DE OLIVEIRA
Data: 10/03/2025 09:56:14-0300
Verifique em https://validar.iti.gov.br

ENG.º CIVIL BRUNO LOPES DE OLIVEIRA
CREA: RS 239.927

PROPRIETÁRIO:
PREFEITURA MUNICIPAL DE ROSÁRIO DO SUL
MARCOS PAULO S. DA LUZ - PREFEITO MUNICIPAL

PRANCHA:
1/1