

F1 FACHADA FRONTAL

Escala: 1:50

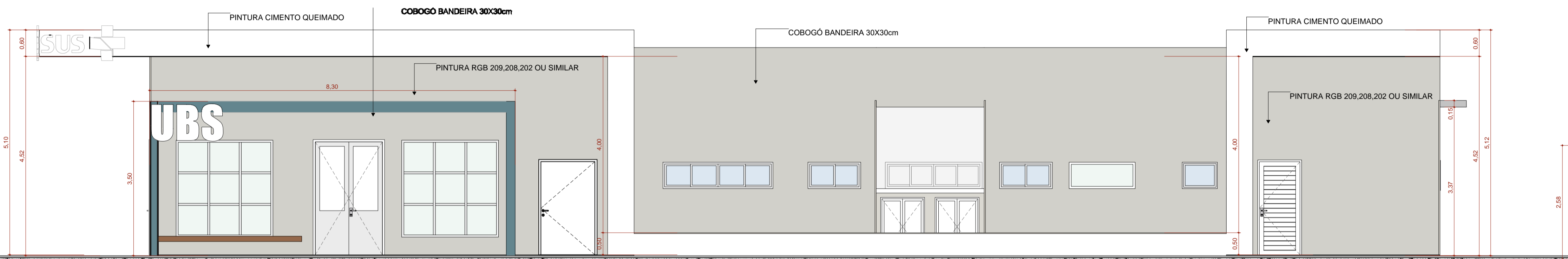

F2 FACHADA DIREITA

Escala: 1:50



F4 FACHADA ESQUERDA

Escala: 1:50

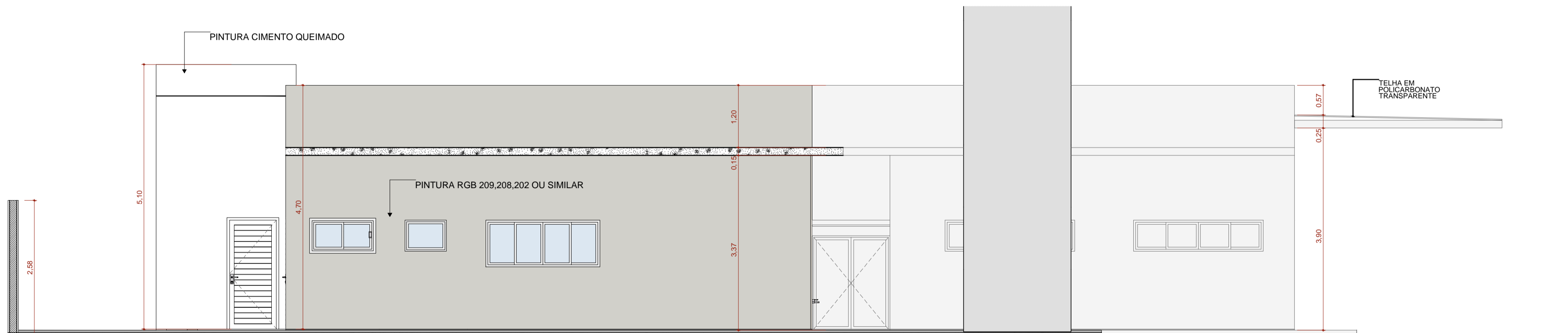

F3 FACHADA FUNDO

Escala: 1:50

TÍTULO DO PROJETO  
**UNIDADE BÁSICA DE SAÚDE - PORTE 1**

PROPRIETÁRIO  
**MINISTÉRIO DA SAÚDE  
SECRETARIA DE ATENÇÃO PRIMÁRIA À SAÚDE**

IMAGEM PAC\_SAUDE\_AIEQADD6.png

CNPJ  
**00.394.544/0108-14**

ENDEREÇO  
Secretaria de Atenção Primária à Saúde  
Esplanada dos Ministérios Bloco G Edifício Sede - Ministério da Saúde  
CEP 70.058-900 - Brasília-DF

**FACHADAS**

DESCRIÇÃO DA ETAPA

**PROJETO EXECUTIVO**

Nome PRANCHA - ARQUIVO	REVISÃO	UNIDADE	DATA	ESCALA
MS_UBS1_PE_AQ_07.12_R01	R01	METROS	04/09/2024	INDICADA

DIREITOS AUTORAIS RESERVADOS CONFORME LEGISLAÇÃO NACIONAL E INTERNACIONAL FOLHA A1 ESTEND. 07.10 x 09.10

**PREFEITURA MUNICIPAL DE ROSÁRIO DO SUL**  
ESTADO DO RIO GRANDE DO SUL - BRASIL  
SECRETARIA MUNICIPAL DE OBRAS, VIAÇÃO, TRÂNSITO E TRANSPORTE  
DEPARTAMENTO DE ENGENHARIA

OBRA: <b>UNIDADE BÁSICA DE SAÚDE - PORTE 1</b>	DATA: FEVEREIRO 2025
ENDEREÇO: RUA ALAN KARDEC S/N	ÁREA TERRENO: 1.400,00 m <sup>2</sup>
PROJETO: FACHADAS	ÁREA EDIFICAÇÃO: 471,00 m <sup>2</sup>
	ESCALA: 1:50
	DESENHO:

RESP. TÉCNICOS: ENG.º CIVIL THIAGO DIAS RIBEIRO CREA: RS 221.061	PROPRIETÁRIO: PREFEITURA MUNICIPAL DE ROSÁRIO DO SUL MARCOS PAULO S. DA LUZ - PREFEITO MUNICIPAL	PRANCHA: <b>1/1</b>
--	--	------------------------