

Rep

# Recibo

Recebi de Associação de Catadores dos Materiais Recicláveis de Rosário do Sul, CNPJ nº 20.067.006/0001-93, representada aqui por Débora Machado dos Santos, CPF nº 837.462.260-15, presidente da Associação, a quantia supra de R\$ 5.000,00 (cinco mil reais) referente a parcela 01 do valor de aluguel do imóvel de R\$17.880,00(dezessete mil oitocentos e oitenta reais) para fins comerciais na Rua Barão do Mauá nº 2709 Bairro Primavera, nesta cidade, de propriedade de Metalúrgica & Mineração Aprato LTDA aqui representada por seu sócio administrador Arquimedes de Ávila Aprato CPF 130.875.500-78 ao qual dá plena quitação do valor da parcela ora descrito. Ficando também, um saldo devedor referente ao ano de 2017, no valor de R\$5.960,00 (cinco mil novecentos e sessenta reais).

Rosário do Sul, 04 de novembro de 2021.



Arquimedes de Ávila Aprato  
METALURGICA & MINERAÇÃO APRATO LTDA

0309

# RECIBO

Eu, Dirceu Nildo de Almeida, inscrito no CPF 244.941.780-04, declaro que recebi da Associação dos Catadores de Materiais Recicláveis de Rosário do Sul, a quantia de R\$2.462,50(dois mil quatrocentos e sessenta e dois reais com cinquenta centavos) referentes à MANUTENÇÃO e MÃO-DE-OBRA da Balança digital.

Rosário do Sul, 29 de novembro de 2021.

Dirceu Nildo de Almeida

Dirceu Nildo de Almeida

049

# RECIBO

Eu, Leonardo Pereira Nunes, inscrito no CPF 032.947.130-96, e RG nº 1116717222, declaro que recebi da Associação dos Catadores de Materiais Recicláveis de Rosário do Sul, a quantia de R\$1.638,00( um mil seiscentos e trinta e oito reais) referentes à MANUTENÇÃO e MÃO-DE-OBRA da Prensa hidráulica.

Rosário do Sul, 25 de Novembro de 2021.

LEONARDO PEREIRA NUNES

Leonardo Pereira Nunes

**bradesco**  
expresso

VASIM CONVENIENCIA/VAN BRANDESCO  
R DA C DE MELD  
R VOLUNTARIOS DA PATRIA 1299  
CENTRO ROSARIO DO SUL RS

T7.0 13/01/2022 11:18  
TERM 000001 LQJH 00001600000001

RUTE 72733  
CORRESPONDENTE DO BANCO BRANDESCO S.A.

COMPONENTE DE PAGAMENTO

DATA 13/01/2022 HORA DE BRASLIA: 11:18

COODIG DE BARRIS:  
83630000001 2 47530006317-0  
4346595701 2 10010993219-2  
EMPRESA: RGE SUL

VALOR DO PAGAMENTO: 147,59

AGENCIAMENTO: RGE SUL  
RUA DO SOL  
CENTRO ROSARIO DO SUL  
RS  
RUTE 72733

DO CLIENTE

Total Distribuidora  
DEBITOS DE OUTROS SERVIÇOS  
0607 Contrib. Custo IP-CIP Municipal

**RGE**  
Uma empresa CPFL Energia

Avenida São Borja, 2001  
Baixo Farol São Borja  
CEP 98032-525 - São Leopoldo - RS  
CNPJ: 02.016.440/0001-62  
Inscrição Estadual: 124/0305939

OS  
CP

ADO

Nota Fiscal  
Conta de Energia Elétrica  
Nº 127933474 Série U  
Data de Emissão: 20/12/2021  
Data de Apresentação: 23/12/2021  
Pág: 01 de 01  
Conta Contrato Nº 110010993219  
Leitura Próximo Mes: 18/01/2022



Uso exclusivo RGE

PN  
802239168

Reservado ao Fisco  
C15D.4BBA.008A.C357.31B8.D7CD.84BF.F6F5

os determinam a tarifa e tributação de sua fatura de energia elétrica. Solicite os serviços disponíveis em nosso site com rapidez e  
lia. Mais informações acesse o endereço que consta no verso de sua conta.

CPF 770.489.540-00  
CLASSIFICAÇÃO: Convencional B3 Comercial Outros Serviços Atividades -  
Trifásico 220 / 127 V

SEU CÓDIGO	CONTA MÊS	VENCIMENTO	TOTAL A PAGAR
INSTALAÇÃO 3093028355	DEZ/2021	07/01/2022	147,59

**ADO AO FISCO**

Mês Ref.	Quant. Faturada	Unid. Med.	Tarifa com Tributos R\$	Valor Total Operação R\$	Base Cálculo ICMS R\$	Alq. ICMS%	ICMS	Base Cálculo PIS/COFINS	PIS 0,65%	COFINS 3,00%	Bandeiras Tarifárias (Dias)
DEZ/21	100,000	kWh	0,53820000	53,82	53,82	30,00	16,15	37,67	0,32	1,50	Esc Hídrica 12 Dias
DEZ/21	100,000	kWh	0,42700000	42,70	42,70	30,00	12,81	29,89	0,25	1,19	Esc Hídrica 20 Dias
DEZ/21	100,000	kWh	0,21330000	21,33	21,33	30,00	6,40	14,93	0,13	0,60	
				117,85							
DEZ/21				29,74							

**Total Consolidado**

147,59 117,85 35,36 82,49 0,70 3,29

**HISTÓRICO DE CONSUMO**

kWh Dias

**TARIFA ANEEL**

**EQUIPAMENTOS DE MEDIÇÃO / DATAS DE LEITURAS**

2021 DEZ	47	32
NOV	38	30
OUT	20	33
SET	30	30
AGO	19	32
JUL	25	30
JUN	20	28
MAI	25	33
ABR	20	29
MAR	41	29
FEV	28	29
JAN	38	32
2020 DEZ	28	31

Existente kWh 0,35810000  
Consumo kWh 0,28190000

NP Energia 4645479 Ativa  
Leitura 20/12/2021 7776  
Leitura 18/11/2021 7720  
Fator Multipl. 1,00  
Consumo (kWh) 47  
Taxa de Perda (%)  
Leitura Próximo Mes 18/01/2022

**INDICADORES DE CONTINUIDADE DE FORNECIMENTO DE ENERGIA**

Para consulta dos indicadores acesse nosso site [www.rge-rs.com.br](http://www.rge-rs.com.br)

**INFORMAÇÕES SOBRE A FATURA**

Programa Incentivo à Redução do Consumo. Sua meta de redução mensal é 3,195 kWh. Aguardo aumento de set a dez/21, de 2,809 kWh. A redução não atingiu a meta para ganhar o bônus.

**AVISO IMPORTANTE**



COMPANHIA RIOGRANDENSE DE SANEAMENTO

92.802.784/0001-90 www.corsan.com.br

U.S. 173 - ROSARIO DO SUL

CORSAN - CALL CENTER: 0800-6466444

Agência Reguladora: AGERGS - 0800 979 0066

COMPETÊNCIA: 11/2021

DATA EMISSÃO: 10/11/2021

Nº FATURA: 200096254589202111

06  
ep

2º Via da Fatura - Agrupada

USUÁRIO: ASS. DE CATADORES MAT. RECICLAVEIS RS  
ENDEREÇO: Rua BARAO DO MAUA, 2709

CÓD. IMÓVEL: 0001641059-9

CATEGORIA: COM

LOCALIZAÇÃO: 173.001.069.1761

ECON. AGUA: 1

CÓD.DEB.CONTA: 00016410599 /CONVÊNIO CORSAN

ECON. ESG: 1

Discriminação

Competência	Data de Vencimento	Valor Mensal	Valor Total
02/2021	22/02/2021		0,21
03/2021	22/03/2021		0,15
04/2021	22/04/2021		0,57
05/2021	22/05/2021		0,96
06/2021	22/06/2021		0,67
07/2021	22/07/2021		3,71
08/2021	22/08/2021		0,14
10/2021	22/10/2021		5,85

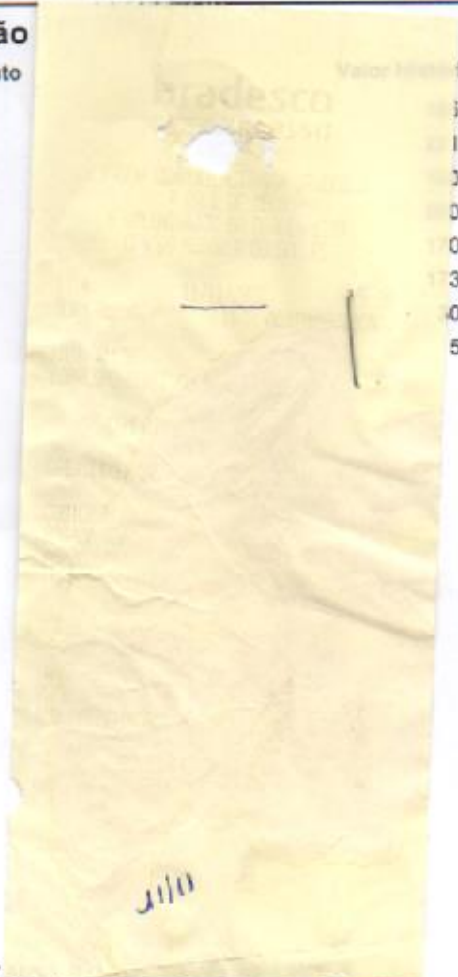

Valor dos Impostos: PASEP R\$ 18,62 (1,65%) - COFINS R\$ 85,75 (7,6%)

FATURA EM ATRASO: Multa de 2% após o vencimento, a ser cobrada em fatura posterior.

TOTAL A PAGAR

1.128,26



*OTCP*

**Nota Fiscal**  
 Conta de Energia Elétrica  
 Nº 121862271 Série U  
 Data de Emissão: 19/10/2021  
 Data de Apresentação: 22/10/2021  
 Pág: 01 de 01  
 Conta Contrato Nº 110010993219  
 Leitura Próximo Mês: 18/11/2021



Uso exclusivo RGE

Reservado ao Fisco  
 890C.E6AF.AD1F.C521.F695.AA50.0C32.B6AD

partir de 01/09/21 sua conta será faturada com bandeira escassez hídrica, no valor de R\$14,20 a cada 100

CPF 770.489.840-00  
 CLASSIFICAÇÃO: Convencional: 23 - Comercial - Outros - Serviços - Atividades  
 Trifásico 220 / 127 V

CONTA MÊS	VENCIMENTO	TOTAL A PAGAR
OUT/2021	08/11/2021	153,23

Valor Total Operação R\$	Base Cálculo ICMS R\$	Aliq ICMS%	ICMS	Base Cálculo PIS/COFINS	PIS 1,16%	COFINS 5,20%	Bandeiras Tarifárias (Dias)
000 84,78	54,75	30,00	16,43	38,32	0,44	2,03	Esc Hídrica 10 Dias
000 43,45	43,45	30,00	13,04	30,41	0,35	1,61	Esc Hídrica 10 Dias
01 21,68	21,68	30,00	6,50	15,18	0,17	0,80	Esc Hídrica 10 Dias
01 0,72							
01 2,24							
0805 Atualização Monetária IPCA							
Total Distribuidora							
DÉBITOS DE OUTROS SERVIÇOS							
0807 Contrib. Custeio IP-CIP Municipal							
<b>Total Consolidado</b>	<b>153,23</b>	<b>110,28</b>	<b>35,97</b>	<b>83,91</b>	<b>0,97</b>	<b>4,44</b>	

*05/11*

**VAMOS JUNTOS EVITAR O CORTES**  
 Tem aviso importante para você na área amarela abaixo

HISTÓRICO DE CONSUMO	kWh	Dias	TARIFA ANEEL
2021 OUT	29	33	Residencial 77
SET	30	30	Residencial 77
AGO	19	33	Residencial 77
JUL	25	31	Residencial 77
JUN	20	30	Residencial 77
MAI	28	33	Residencial 77
ABR	30	30	Residencial 77
MAR	41	29	Residencial 77
FEV	28	29	Residencial 77
JAN	38	31	Residencial 77
DEZ	25	31	Residencial 77
NOV	35	32	Residencial 77
OUT	30	30	Residencial 77

EQUIPAMENTOS DE MEDIÇÃO / DATAS DE LEITURAS						
Energia	Letura 10/10/2021	Letura 18/09/2021	Fator 1,00	Consumo [kWh] 29	Taxa de Perda [%]	Letura Proximo Mês 18/11/2021
4645479	Ativa	7091	7662	1,00		

**INDICADORES DE CONTINUIDADE DE FORNECIMENTO DE ENERGIA**  
 Para consulta dos indicadores acesse nosso site [www.rge-rs.com.br](http://www.rge-rs.com.br)

**INFORMAÇÕES SOBRE A FATURA**  
 Conforme Art. 172, § 2º da Resol. 414/2010 da Aneel, sua instalação estará sujeita a suspensão de fornecimento até 09 (nove) dias corridos, contados da data do documento mais antigo vencido e não pago sucessivamente.  
 Informações dos débitos mais antigos:  
 Vencimento Valor  
 07/10/2021 R\$ 152,42  
 Programa Incentivo à Redução do Consumo. Sua meta de redução mensal é de 3.195 kWh.

**AVISO IMPORTANTE**  
 DO DIA 08/11/2021, APÓS SUSPENSÃO COBRAREMOS O CONSUMO REGISTRADO E PODERÁ OCORRER RESCISÃO DO CONTRATO APÓS 2 MESES - ART 99 E 70- RES 414/10.  
 DOCTO VENCIDO PODE SER INDICADO AOS ÓRGÃOS PROT. CRÉDITO, CASO POSSUA COBRANÇA DE TERCEIROS NA CONTA É POSSÍVEL REFATURAR SEM O REFERIDO VALOR.

CONSTA DÉBITO: 1 DOCTO(S)  
 07/10/21 R\$ 152,42  
 REGULARIZE SEU PAGAMENTO, EVITE SUSPENSÃO DO FORNECIMENTO A PARTIR

0000000009\_01\_21  
 0000000009\_01\_21

08ep

CAIXA ECONOMICA FEDERAL

QUINA: sorteios de segunda-feira a sábado, Ap

335-486662562-6

01/DEZ/2021

HORA DE 11:10:25

LOT. 18, 018216-1

TERM 007279

LOCALIDADE: ROSARIO DO SUL  
 AG. VINCULADA: 0499

COMPROVANTE DE PAGAMENTO

RGE SUL

VALOR DO PAGAMENTO: 153,78

83010000018 537800863152

334655469014 100109932192

335-486662562-6

18 VIA

**Nota Fiscal**

Conta de Energia Elétrica  
 Nº 124937418 Série U  
 Data de Emissão: 18/11/2021  
 Data de Apresentação: 23/11/2021  
 Pág: 01 de 01  
 Conta Contrato Nº 110010993219  
 Leitura Próximo Mês: 20/12/2021



Uso exclusivo RGE

Reservado ao Fisco

3AE4.7886.5BBE.C6B4.65C2.AD3C.4225.D794

consumidora, sob sua responsabilidade referente ao ano de 2020 e dos anos anteriores, foram quitadas para os comprovantes de pagamento.

CPF 770.489.540-00  
 CLASSIFICAÇÃO: Convencional B3 Comercial Outros Serviços Atividades  
 Trifásica 220 / 127 V

AREIAS BRANCAS  
 97590-000 - ROSARIO DO SUL/RS

ATENDIMENTO	PN	SEU CÓDIGO	CONTA MÊS	VENCIMENTO	TOTAL A PAGAR
0800 970 0900 www.rge-rs.com.br	802239168	INSTALAÇÃO 3093028355	NOV/2021	07/12/2021	153,78

**DISCRIMINAÇÃO DA OPERAÇÃO - RESERVADO AO FISCO**

Cod	Descrição da Operação	Mês Ref	Quant Faturada	Unid Med	Tarifa com Tributos R\$	Valor Total Operação R\$	Base Cálculo ICMS R\$	Aliq ICMS%	ICMS	Base Cálculo PIS/COFINS	PIS 1,00%	COFINS 4,68%	Bandeiras Tarifárias (Dias)
115	Nº 908102717607												
0606	Custo Disp Uso Sistema TUSD	NOV/21	100,000	kWh	0,54450000	54,45	54,45	30,00	16,34	36,11	0,40	1,68	Esc Hídrica
0601	Disp Sistema-TE	NOV/21	100,000	MWh	0,43210000	43,21	43,21	30,00	12,96	30,25	0,32	1,48	12 Dias
0601	Adicional D Sist Bandeira	NOV/21	100,000	kWh	0,21570000	21,57	21,57	30,00	6,47	15,10	0,15	0,74	Esc Hídrica
0804	Juros de Mora	SET/21				1,13							18 Dias
0805	Multa por Atraso Pgio	SET/21				2,38							
0805	Atualização Monetária IPCA	SET/21				1,30							
	Total Distribuidora					124,04							
	DÉBITOS DE OUTROS SERVIÇOS												
0807	Contrib. Custeio IP-CIP Municipal	NOV/21				29,74							
<b>Total Consolidado</b>						<b>153,78</b>	<b>110,23</b>		<b>35,77</b>	<b>83,46</b>	<b>0,88</b>	<b>4,08</b>	

HISTÓRICO DE CONSUMO			TARIFA ANEEL		EQUIPAMENTOS DE MEDIÇÃO / DATAS DE LEITURAS							
Mês	kWh	Dias	Consumo	Tarifa	Nº	Energia	Leitura	Leitura	Fator	Consumo	Taxa de Perda	Leitura
			1200	1º	4645479	Ativa	18/11/2021	19/10/2021	Multip.	[kWh]	[%]	Proximo Mês
2021 NOV	36	30	0,3550000	0,2500000					1,00	39		20/12/2021
OUT	29	33										
SET	30	30										
AGO	19	32										
JUL	25	30										
JUN	20	28										
MAI	25	33										
ABR	20	29										
MAR	41	29										
FEV	28	29										
JAN	38	32										
2020 DEZ	29	31										
NOV	35	32										

**INDICADORES DE CONTINUIDADE DE FORNECIMENTO DE ENERGIA**

Para consulta dos indicadores acesse nosso site [www.rge-rs.com.br](http://www.rge-rs.com.br)

**INFORMAÇÕES SOBRE A FATURA**

Programa Incentivo à Redução do Consumo. Sua meta de redução mensal é 3,105 kWh e sua redução apurada de set a nov/21, é 0,690 kWh. Continue economizando para receber seu bônus.

**AVISO IMPORTANTE**

0206071 - 130471



03/PP

**NOTIFICAÇÃO Nº 03/2022**

**NOTIFICANTE:** Secretaria Municipal de Coordenação, Planejamento e Meio Ambiente  
**NOTIFICADO:** Associação dos Catadores de Materiais Recicláveis de Rosário do Sul  
**ASSUNTO:** Prestação de Contas – Processo 3287/2021

Senhora Presidente:

Ao cumprimentá-la cordialmente, pelo presente, em razão de haver inconsistência na apresentação da Prestação de Contas referente as Emendas Impositivas recebidas no ano de 2021 (notas fiscais ilegíveis), através do Processo 3287/2021, se faz necessário os seguintes esclarecimentos:

Conforme preceitua o Artigo 69 da Lei 13.019/14, a entidade que celebrou parceria com a administração pública DEVERÁ prestar contas da boa e regular aplicação da verba recebida no prazo de até 90 (noventa) dias a partir do término da vigência da parceria ou ao final de cada exercício.

Compulsando o Termo de Colaboração nº 212/2021 firmado entre a Associação e o Município, vislumbra-se que o final da vigência da parceria ocorreu em 31/12/2021, portanto preste a decorrer o prazo para que seja apresentada a prestação de contas.

Nos diz o Artigo 70, § 2º, da Lei 13.019/14, que havendo omissão ou irregularidades na prestação de contas, e transcorrido sem resposta o prazo para a entidade manifestar-se ou sanar a omissão e/ou a irregularidade, poderá a administração pública adotar as providências para apuração dos fatos, identificação dos responsáveis, quantificação do dano e obtenção do ressarcimento, nos termos da legislação vigente.

Ademais, com a leitura do Artigo 72, inciso III, alínea "a" da Lei 13.019/14, será avaliada irregular a prestação de contas quando comprovada irregularidades ou omissão no dever de prestá-las, e consoante o teor do Artigo 39,





10CP

Estado do Rio Grande do Sul  
**MUNICÍPIO DE ROSÁRIO DO SUL**

Secretaria Municipal de Coordenação, Planejamento e Meio Ambiente

Incisos IV da mesma lei, a rejeição das contas pela administração pública implica em vedações para a celebração de quaisquer novas modalidades de parcerias previstas na referida lei.

Desta forma, considerando que existem indicações de Emendas Impositivas para a entidade no presente exercício, fica Vossa Senhoria desde já NOTIFICADA para que, no prazo de 03 (três) dias após o decurso do prazo previsto na legislação (31/03/2022), apresente as notas fiscais referentes as Emendas Impositivas recebidas no ano de 2021 DE FORMA LEGÍVEL, sob pena de adoção das providências para a apuração dos fatos e indicação de ressarcimento ao erário, bem como com a perda do recurso proveniente das Emendas Impositivas indicadas para o corrente ano, ante o impedimento técnico ocasionado pela rejeição da prestação de contas, nos termos dos Artigos 70, § 2º, e 39, inciso IV, da Lei 13.019/14.

Sem mais, atentamente.

Rosário do Sul, 23 de março de 2022.

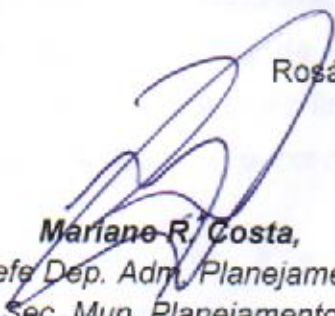
  
**Mariane R. Costa,**  
Chefe Dep. Adm. Planejamento  
Sec. Mun. Planejamento  
Port. 94/2021

MCP

06/05/2022 - BANCO DO BRASIL - 12:46:53  
033017776 0193

COMPROVANTE DE DEPOSITO EM CONTA CORRENTE  
EM DINHEIRO

CLIENTE: PM ROSARIO DO SUL -CIDE  
AGENCIA: 0330-1 CONTA: 9.033-6

DATA 06/05/2022  
NR. DOCUMENTO 3.301.777.600.193  
VALOR DINHEIRO 1.023,57  
VALOR TOTAL 1.023,57

NR. AUTENTICACAO D.F2E.6D3.366.65A.584  
LEIA NO VERSO COMO CONSERVAR ESTE DOCUMENTO,  
ENTRE OUTRAS INFORMACOES.

06/05/2022 - BANCO DO BRASIL - 12:46:53  
033017776 0193  
COMPROVANTE DE DEPOSITO EM CONTA CORRENTE  
EM DINHEIRO

CLIENTE: PM ROSARIO DO SUL -CIDE  
AGENCIA: 0330-1 CONTA: 9.033-6

DATA 06/05/2022  
NR. DOCUMENTO 3.301.777.600.193  
VALOR DINHEIRO 1.023,57  
VALOR TOTAL 1.023,57

NR. AUTENTICACAO D.F2E.6D3.366.65A.584  
LEIA NO VERSO COMO CONSERVAR ESTE DOCUMENTO,  
ENTRE OUTRAS INFORMACOES.

Recebido em 10/05/22

Nome: Mariano Costa

Ass.: [Signature]

MARIANO R. COSTA  
CHEFE DEP. ADM. PLANEJAMENTO  
PORT. 94/2021  
SEC. MUN. PLANEJAMENTO