

## PRESTAÇÃO DE CONTAS

### EMENDAS IMPOSITIVAS ORÇAMENTO 2021

**BENEFICIADA: ASSOCIAÇÃO CULTURAL ROSÁRIO EM CENA -ASCENA**

Pelo presente apresentamos os investimentos realizados com os recursos oriundos das Emendas Impositivas – Orçamento 2021:

O objetivo foi utilizar os recursos públicos (emendas impositivas) para a realização do 20º Festival Internacional de Teatro Rosário em Cena – Mostra Competitiva – Homenagem a Antônio Carlos Gallo Brunett – DUNGA. Edição Online; com palestras, serviços e shows musicais (artistas da terra) e a aquisição de material permanente para as benéfices da associação.

Esta prestação de contas apresenta:

Anexo I – previsão das receitas

Anexo II – Plano de aplicação e Recursos - Cronograma de Execução

Anexo III – Notas/comprovantes das despesas descritas

Rosário do Sul, 7 de dezembro de 2021.



Paulo Evandro Pereira da Costa

**Presidente da ASCENA**

**ANEXO I**

<b>PREVISÃO DE RECEITAS</b>	<b>VALOR</b>
<b>Emenda impositiva VER. ELISANDRO PAZ</b>	<b>R\$ 6.000,00</b>
<b>Emenda impositiva VER. MÁRCIO VALLES</b>	<b>R\$ 5.000,00</b>
<b>Emenda impositiva VER. ROGÉRIO USTRA</b>	<b>R\$ 5.000,00</b>

## ANEXO II

PLANO DE APLICAÇÃO DOS RECURSOS CRONOGRAMA DE EXECUÇÃO				
NECESSIDADES				
ITEM	ESPECIFICAÇÃO	QUANTIDADE	CUSTO UNITÁRIO	CUSTO TOTAL
1	<p><b>Sunshine Assessoria de Eventos</b></p> <ul style="list-style-type: none"> <li>➤ Coprodução com os seguintes serviços</li> <li>1. Palestra Internacional com Professor, Ator e Diretor Hernan Sfiligoy (cachê de participação)</li> <li>2. <b>Cena Musical:</b></li> <li>➤ produção e execução de lives com artistas da terra (produção e cachê)</li> <li>3. Fotografia e mídias visuais (contratação e cachê)</li> </ul>			10.000,00 ✓
2	<p><b>Agência Momento VIP</b></p> <ul style="list-style-type: none"> <li>1. Assessoria de imprensa (mídias digitais)</li> </ul>			1.000,00 ✓
3	<p><b>Aquisição de material permanente</b></p> <ul style="list-style-type: none"> <li>1. Projetor multimídia Epson s41</li> <li>2. Telão de projeção retrátil com tripé</li> <li>3. Caixa de som amplificada 15' 250w com Microfone</li> </ul>			5000,00

**ANEXO III**

Notas/comprovante item 1

**SUNSHINE ASSESSORIA DE EVENTOS**

de Everton Machado Correa —

Rua Maria Jose Russo, N° 2673 - Rosário do Sul - RS  
Fone: (55) 3231-7767 e (55) 8413-1870

CNPJ (MF) 10.746.860/0001-22

Inscrição Municipal 433600

Nota Fiscal de Prestação de Serviço

Série Z-1

Data da Emissão 30/10/2021

1ª VIA

Nº 0154

Nome da Firma Associação Cultural Renano em uma - Arara

Endereço R.ª José Russo

N° 2673

Município Renano do Sul

CNPJ/CPF 07.966.893/0001-73

I. Est. / I. Mun.

Quant.	Unid	Discriminação dos Serviços	P. Unit.	V. Parcial
		20ª Festival Internacional de Teatro de Rua em Cena - Mostra competitiva - 2021 - Homagem a Antônio Carlos Galvão Brumet - Runga - Edição online: Contratação com o seguinte serviços: Palestra Internacional Prof. Ator Hernan Sfilugoy Produção Lives: Vanera Expressa, Live Gospel Oseias SF, Live Humor a bruxa está solta Fotografia e mídias (antenas e cabos)		2000,00 6000,00 2000,00

Gráf. Rodrigues - Fone: 3231-5429 - Rosul - CNPJ 06.391.860/0001-22 I. E. - Ins/0081104  
05 Mo. 225g - N.º 4 915g - 06/99 - Série Z-1 - I.M. 419072 AIDF/RS 068/2009

TOTAL R\$

10000,00

DESCRIPTIVO DAS AÇÕES PAGAS CONFORME A NOTA

Serviço/descrição	Valor (R\$)
Palestra Internacional Online com o Ator/Professor Hernan Sfilugoy	2000,00
Produção e execução das lives: Live/nera – Grupo Vanera Expressa Live Gospel – Louvores Oseias SF Live/humor: A bruxa está solta Show de encerramento	6000,00
Fotografia e mídias	2000,00

Notas/comprovante item 2

# **MOMENTO VIP AGÊNCIA E PRODUTORA**

de Rogério Azevedo Cardoso

Rua Riachuelo, 2468 - Centro - Fone: (55) 3231-3131

Rosário do Sul - RS

CNPJ(MF) 06.005.498/0001-61

Inscrição Municipal 426440

**NOTA FISCAL DE PRESTAÇÃO DE SERVIÇO**

**SÉRIE Z-1**

1ª Via Branca - 2ª Via Jornal

Nº 00409

Data: 30 / 10 / 20 21

Sr.(a): Associação Renano em Cena

End: Maria José Russo, 2673

CNPJ/CPF: 07 966 893/0001-73 I.E.:

Quant.	Discriminação	Unitário	TOTAL R\$
	20º Festival Internacional de Teatro Renano em Cena Mostra competitiva - Deline		}
	Serviço de assessoria de imprensa em mídias digitais		
Agradecemos a Preferência			TOTAL R\$ 1.000,00

RODRIGUES & ASSOCIADOS - CNPJ(MF) 00.391.850/0001-68 - I.E. 104/0051100 - I.M 410670  
05/18 - 05/18 - Série Z-1 - AIDF/RS 0077/2018

# Notas/comprovante item 3

RECEBIMOS DE CELULARES E COMPUTADORES LTDA DOS PRODUTOS/SERVÇOS CONSTANTES DA NOTA FISCAL INCLUIDA AO LADO		Nº: 037.686.272
DATA DE RECEBIMENTO	IDENTIFICAÇÃO E ASSINATURA DO RECEBEDOR	SÉRIE: 890
		CNPJ: 28.006.890/0001-68

 <p><b>COTA CEL CELULARES E COMPUTADORES LTDA</b></p> <p>RUA BENTO MARTINS, 2525 - CENTRO, ROSÁRIO DO SUL, RS - CEP: 97590000 - Fone/Fax: (55)3231-3416</p>	<p><b>DANFE</b> Documento Auxiliar da Nota Fiscal Eletrônica</p> <p>0 - Entrada <span style="border: 1px solid black; padding: 2px;">1</span></p> <p>1 - Saída</p> <p>Nº: <b>037.686.272</b></p> <p>SÉRIE: <b>890</b></p> <p>FOLHA 1 / 1</p>	<p>CONTROLE DO FISCO</p>  <p>CHAVE DE ACESSO <b>43211187958674000181558900376862721547079443</b></p> <p>Consulta de autenticidade no portal nacional da NF-e <a href="http://www.nfe.fazenda.gov.br/portal">www.nfe.fazenda.gov.br/portal</a>, ou no site da Sefaz Autorizadora</p>
	<p>NATUREZA DA OPERAÇÃO Venda de Mercadorias</p> <p>PROTOCOLO DE AUTORIZAÇÃO DE USO 143210244888679 - 24/11/2021 14:51:41</p>	

INSCRIÇÃO ESTADUAL	INSCRIÇÃO ESTADUAL DO SUBST. TRIB.	CPF/CNPJ
104/0065381		28.006.890/0001-68

DESTAFAZAMENTO DE DEBITO		CPF/CNPJ	DATA DA EMISSÃO
NOME/RAZÃO SOCIAL AASSOCIAÇÃO CULTURAL ROSÁRIO EM CENA		07.966.893/0001-73	24/11/2021 14:35
ENDEREÇO	BARRIO/DISTRITO	CEP	DATA DA ENTRADA SAÍDA
RUA MARIA JOSÉ RUSSO, 2673	NÃO INFORMADO	97590-000	
MUNICÍPIO	UF	INSCRIÇÃO ESTADUAL	FORMA DE ENTRADA SAÍDA
ROSÁRIO DO SUL	RS		

FATURA E DUPLICATA

CÁLCULO DO IMPOSTO					
BASE DE CÁLCULO DO ICMS	VALOR DO ICMS	BASE DE CÁLCULO DO IPI	VALOR DO IPI	VALOR TOTAL DOS PRODUTOS	
0,00	0,00	0,00	0,00	5.000,00	
VALOR DO IPI	VALOR DO ICMST	DEBITO	OUTRAS DESPESAS ACESSÓRIAS	VALOR DO IPI	VALOR TOTAL DA NOTA
0,00	0,00	0,00	0,00	0,00	5.000,00

TRANSPORTADORA/VEÍCULO/MES/TRANSPORTADOR					
RAZÃO SOCIAL	FRUT. POLICONTA	CÓDIGO ANTE	PLACA DO VEÍCULO	UF	CNPJ/CPF
	9 - Sem Frete				
ENDEREÇO	MUNICÍPIO	UF	INSCRIÇÃO ESTADUAL		
QUANTIDADE	ESPECIE	MARCA	NUMERAÇÃO	PREÇO BRUTO	PREÇO LÍQUIDO

DADOS DOS PRODUTOS/SERVÇOS													
CODIGO	DESCRIÇÃO	NCM	CS	CFOP	UNID.	QTD.	VAL. UNIT.	VAL. TOTAL	ICMS	ICMS ST	VAL. IPI	ALÍQUOTA	
01	CAIXA DE SOM ATIVA A 100 WATT	851810	0103	5102	UN	1,0000	2.950,000	2.950,00				ICMS	IPI
02	ADU. RÓFONE SEM FIO	852810	0103	5102	UN	1,0000	1.750,000	1.750,00					
03	PEDESTAL CAIXA DE SOM	852810	0103	5102	UN	1,0000	250,000	250,00					
04	CABO DE ÁUDIO	852810	0103	5102	UN	1,0000	50,000	50,00					

CÁLCULO DO IMPOSTO	INSCRIÇÃO MUNICIPAL	VALOR TOTAL DOS SERVIÇOS	BASE DE CÁLCULO DO IMPOSTO	VALOR DO IMPOSTO

<p>INFORMAÇÕES COMPLEMENTARES</p> <p>NOTA FISCAL EMITIDA POR MICROEMPRESA OPTANTE PELO SIMPLES NACIONAL NÃO GERA CRÉDITO DE ICMS.</p> <p>Informações Adicionais de Interesse do Fisco:   *** Login: 0 perador e-CPF: 130.891.960-34 - BRAULI KAVIER DE SOUZA:  </p>	<p>RECEBIZADO ADITIVO</p>
---	---------------------------

## JUSTIFICATIVA DE ALTERAÇÃO NO ANEXO II

A nota do Item 3 apresenta alteração no material que estava previsto para ser adquirido (Anexo II), devido a um ajuste de necessidade e também uma forma de adequar a compra com os valores do mercado que sofreram reajuste proporcional em relação a inflação com notória alta em valores nos itens eletrônicos em geral.

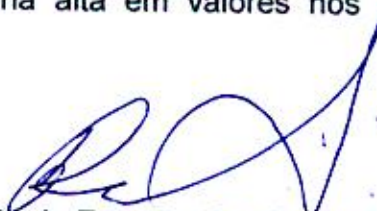

Paulo Evandro Pereira da Costa  
PRES. ASCENA

# MOMENTO VIP AGÊNCIA E PRODUTORA

de Rogério Azevedo Cardoso

Rua Riachuelo, 2468 - Centro - Fone: (55) 3231-3131

Rosário do Sul - RS

CNPJ(MF) 06.005.498/0001-61

Inscrição Municipal 426440

NOTA FISCAL DE PRESTAÇÃO DE SERVIÇO

SÉRIE Z-1

1ª Via Branca - 2ª Via Jornal

Nº 00409

Data: 30/10/2021

Sr.(a): Associação Roxário em Pano

End.: Maria José Russo, 2673

CNPJ/CPF: 07.966.893/0001-73

I.E.:

Quant.	Discriminação	Unitário	TOTAL R\$
	20º Festival Intencional de Teatro Roxário em Pano Mostra competitiva - Deline		}
	Serviço de Assessoria de imprensa em Mídias digitais		
Agradecemos a Preferência			TOTAL R\$ 1.000,00



# SUNSHINE ASSESSORIA DE EVENTOS

de Everton Machado Correa

Rua Maria Jose Russo, Nº 2673 - Rosário do Sul - RS  
Fone: (55) 3231-7767 e (55) 8413-1870

CNPJ (MF) 10.746.860/0001-22

Inscrição Municipal 433800

Nota Fiscal de Prestação de Serviço

Série Z-1

Data da Emissão 30 / 10 / 2021

1ª VIA

Nº 0154

Nome da Firma Associação Cultural Rosário em Cena - Arena

Endereço Nº 701 Fumo N.º 2673

Município Rosário do Sul

CNPJ/CPF 07.966.893/0001-73

I. Est. / I. Mun.

Quant.	Unid.	Discriminação dos Serviços	P. Unit.	V. Parcelal
		200 Festival Internacional de Teatro Rosário em Cena - Mostra competitiva - 2021 - Homenagem a Antônio Carlos Gallo Brunet - Dunga - Edição online: Coprodução com os seguintes serviços: Galeria Internacional Prof. Sten Henon Spillegay Produção lives: Janela Expressa, Live Gospel Oséias SF, Live Humana a mesa este solto Fotografia e mídias (contratação e cobrê)		2.000,00 6.000,00 2.000,00

RECEBIDOS DE COTA CEL, CELULARES E COMPUTADORES LTDA OS PRODUTOS/SERVIÇOS CONSTANTES DA NOTA FISCAL INDICADA AO LADO

DATA DE RECEBIMENTO: \_\_\_\_\_ IDENTIFICAÇÃO E ASSINATURA DO RECEBEDOR: \_\_\_\_\_

Nº: 037.686.272  
SÉRIE: 890  
CNPJ: 28.006.890/0001-68



**COTA CEL CELULARES E COMPUTADORES LTDA**  
RUA BENTO MARTINS, 2525 - CENTRO,  
ROSÁRIO DO SUL, RS - CEP: 97590000 -  
Fone/Fax: (55)3231-3416

**DANFE**  
Documento Auxiliar da  
Nota Fiscal Eletrônica  
0 - Entrada **1**  
1 - Saída  
Nº. 037.686.272  
SÉRIE: 890  
FOLHA 1 / 1

CONTROLE DO FISCO

CHAVE DE ACESSO  
4321 1187 9586 7400 0181 5589 0037 6862 7215 4707 9443

Consulta de autenticidade no portal nacional da NF-e [www.nfe.fazenda.gov.br/portal](http://www.nfe.fazenda.gov.br/portal), ou no site da Sefaz Autorizadora

NATUREZA DA OPERAÇÃO: Venda de Mercadoria

PROTÓCOLO DE AUTORIZAÇÃO DE USO: 143210244888679 - 24/11/2021 14:51:41

INSCRIÇÃO ESTADUAL: 104/0065381

INSCRIÇÃO ESTADUAL DO SUBST. TRIB.: \_\_\_\_\_

CPF-CNPJ: 28.006.890/0001-68

DESTINATÁRIO PRESSIONAL

NOME/RAZÃO SOCIAL: ASSOCIAÇÃO CULTURAL ROSÁRIO EM CENA

CPF-CNPJ: 07.966.893/0001-73

DATA DA EMISSÃO: 24/11/2021 14:35

ENDEREÇO: RUA MARIA JOSÉ RUSSO, 2673

BAIRO/DISTRITO: NÃO INFORMADO

CEP: 97590-000

DATA DA ENTRADA/SAÍDA: \_\_\_\_\_

MUNICÍPIO: ROSÁRIO DO SUL

FONE/FAX: \_\_\_\_\_

UF: RS

INSCRIÇÃO ESTADUAL: \_\_\_\_\_

HORA DE ENTRADA/SAÍDA: \_\_\_\_\_

FATURAS E DUPLICATAS

●

CÁLCULO DO ICMS

BASE DE CÁLCULO DO ICMS	VALOR DO ICMS	BASE DE CÁLCULO DO ICMS ST	VALOR DO ICMS ST	VALOR TOTAL DOS PRODUTOS
0,00	0,00	0,00	0,00	5.000,00
VALOR DO FRETE	VALOR DO SEGURO	DESCONTO	OUTRAS DESPESAS ACESSÓRIAS	VALOR DO IPI
0,00	0,00	0,00	0,00	0,00
				VALOR TOTAL DA NOTA
				5.000,00

TRANSPORTADOR/VOLUMES TRANSPORTADOS

RAZÃO SOCIAL: \_\_\_\_\_

FRETE POR CONTA: 9 - Sem Frete

CÓDIGO ANTI: \_\_\_\_\_

PLACA DO VEÍCULO: \_\_\_\_\_

UF: \_\_\_\_\_

CNPJ/CPF: \_\_\_\_\_

ENDEREÇO: \_\_\_\_\_

MUNICÍPIO: \_\_\_\_\_

UF: \_\_\_\_\_

INSCRIÇÃO ESTADUAL: \_\_\_\_\_

QUANTIDADE: \_\_\_\_\_

ESPÉCIE: \_\_\_\_\_

MARCA: \_\_\_\_\_

NUMERAÇÃO: \_\_\_\_\_

PESO BRUTO: \_\_\_\_\_

PESO LÍQUIDO: \_\_\_\_\_

DADOS DOS PRODUTOS/SERVIÇOS

CÓDIGO	DESCRIÇÃO	NCM/SH	CST	CFOP	UNID.	QTD.	VAL. UNIC.	VAL. TOTAL	ICMS	VAL. ICMS	VAL. IPI	ALÍQUOTA	
												ICMS	IPI
01	CAIXA DE SOM ARIVA ALTO FALANTE DE 12"	85235190	0103	5102	UN	1,0000	2.950,0000	2.950,00					
02	MICROFONE SEM FIO	85235190	0103	5102	UN	1,0000	1.750,0000	1.750,00					
03	PEDESTAL CAIXA DE SOM	85235190	0103	5102	UN	1,0000	250,0000	250,00					
04	CABO DE AUDIO	85235190	0103	5102	UN	1,0000	50,0000	50,00					

CÁLCULO DO ISSQN

INSCRIÇÃO MUNICIPAL: \_\_\_\_\_

VALOR TOTAL DOS SERVIÇOS: \_\_\_\_\_

BASE DE CÁLCULO DO ISSQN: \_\_\_\_\_

VALOR DO ISSQN: \_\_\_\_\_

DADOS ADICIONAIS

INFORMAÇÕES COMPLEMENTARES

NOTA FISCAL EMITIDA POR MICROEMPRESA OPTANTE PELO SIMPLES NACIONAL NÃO GERA CRÉDITO DE ICMS.

Informações Adicionais de Interesse do Fisco: [ \*\*\* Login Operador e-CPF: 130.891.960-34 - BRAULI XAVIER DE SOUZA; ]

RESERVADO AO FISCO

Justificativa da substituição de materiais referentes à emenda impositiva de R\$ 5.000,00, aquisição de material permanente para a Associação Cultural Rosário em Cena.

### Sobre a aquisição de Projetor Multimídia e tela de projeção:

Os orçamentos de materiais foram feitos com mês, (junho de 2021), de antecedência, mas devido a escassez de produtos no mercado e a inflação de eletrônicos muitos dos materiais colocados no plano de despesa ultrapassaram de forma exorbitante o que se almejava ser adquirido.

### Abaixo ilustração de média de mercado preço de pesquisa:

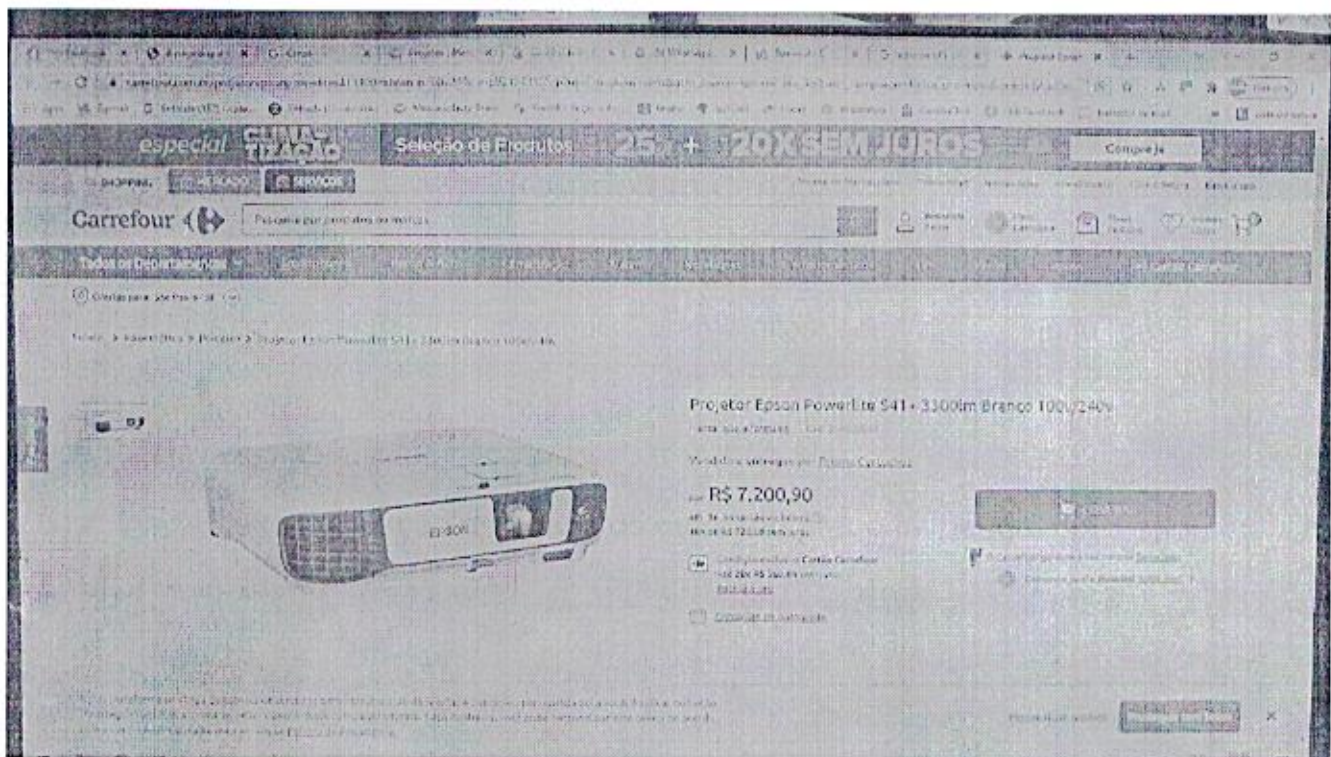

ASCENA - Associação Cultural Rosário em Cena

C.N.P.J - CNPJ 07 966893000173  
Website: rosarioemcena.blogspot.com

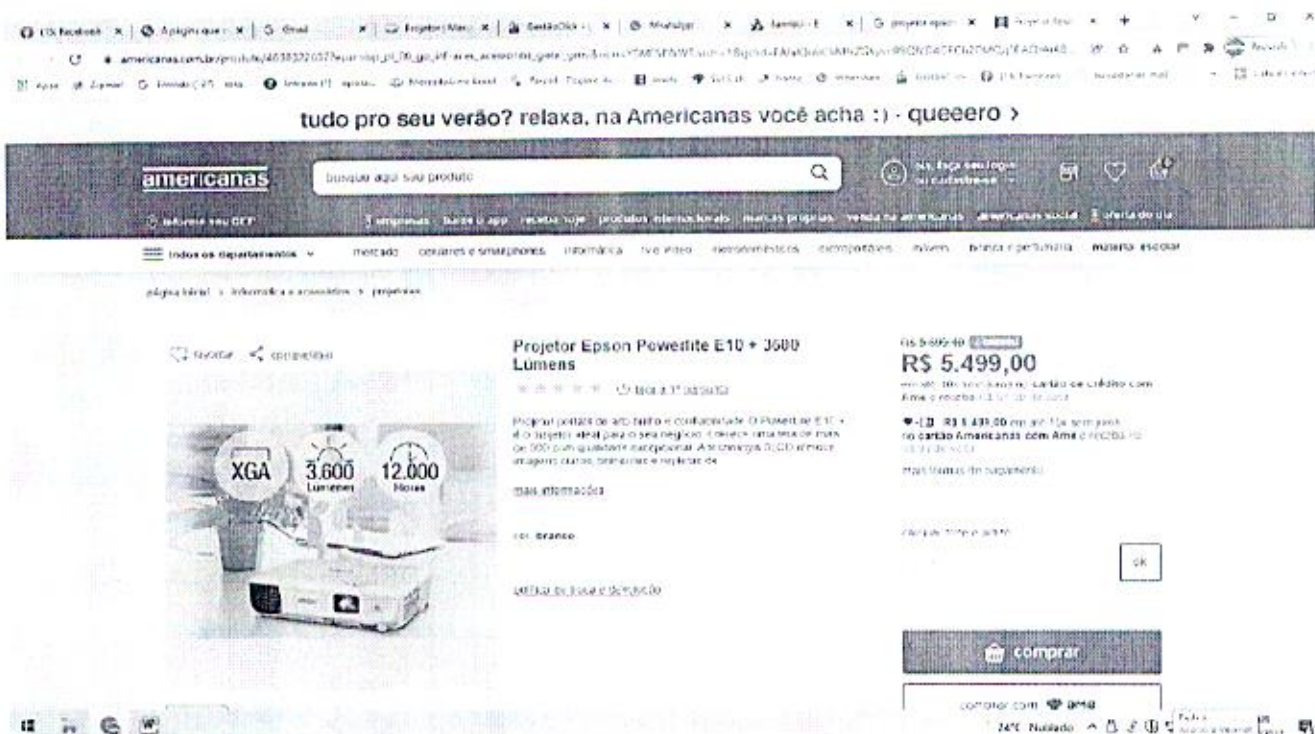

### Sobre a aquisição de caixa de som:

Foi adquirida para uma maior qualidade de som uma única caixa profissional com 15 mil watts PMPO. Veja ilustração:

**OBSERVAÇÃO:** Para não se perder a emenda impositiva para a Associação Rosário em Cena, foi investida os valores em materiais de Sonorização, que servirão para as palestras, encontros e ensaios das atividades culturais.

ASCENA - Associação Cultural Rosário em Cena

C.N.P.J - CNPJ 07 966893000173  
Website rosarioemcena.blogspot.com



Ilustração dos materiais adquiridos:

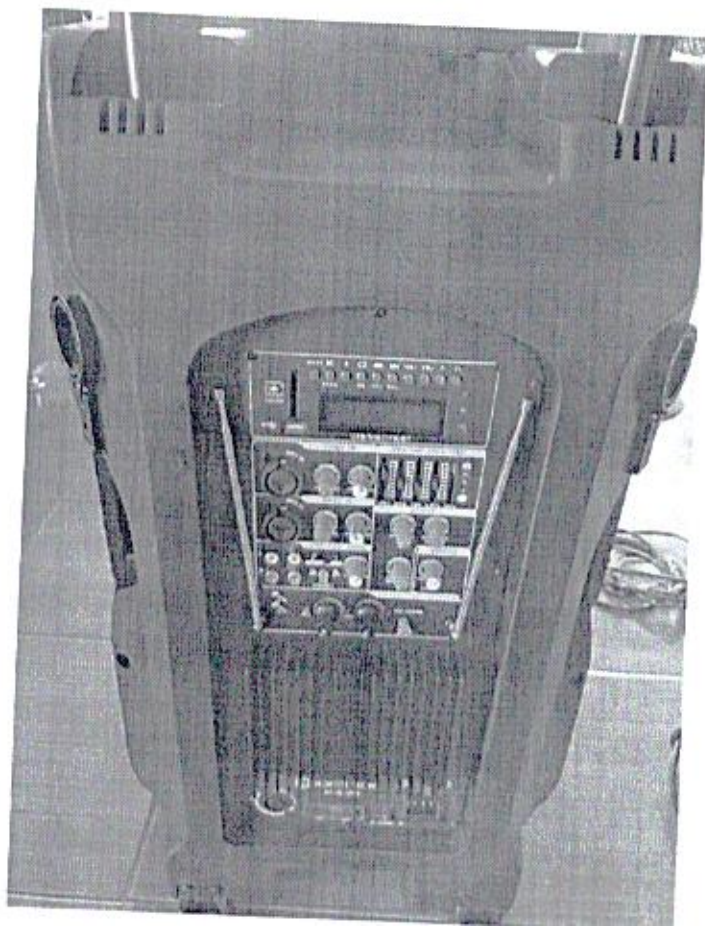
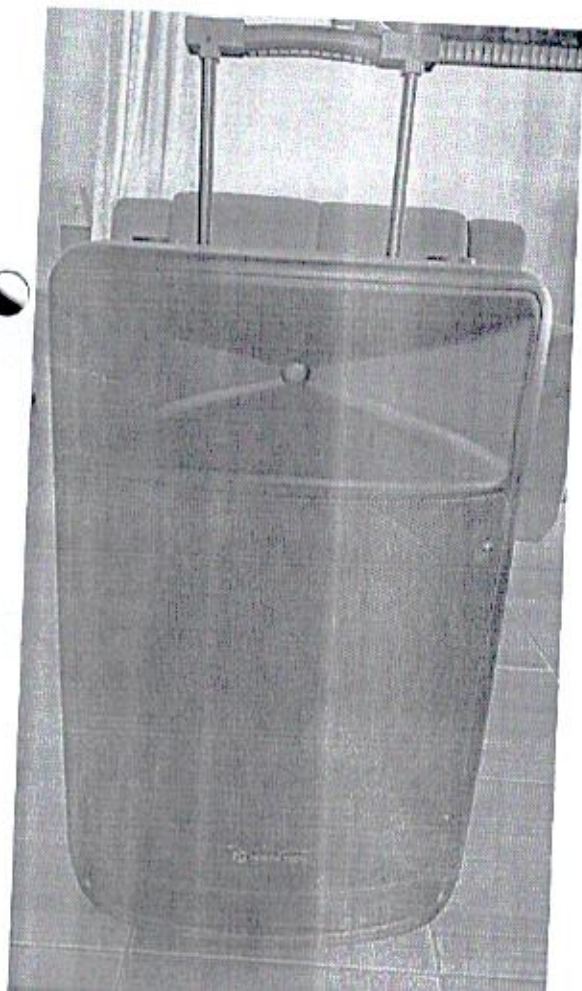
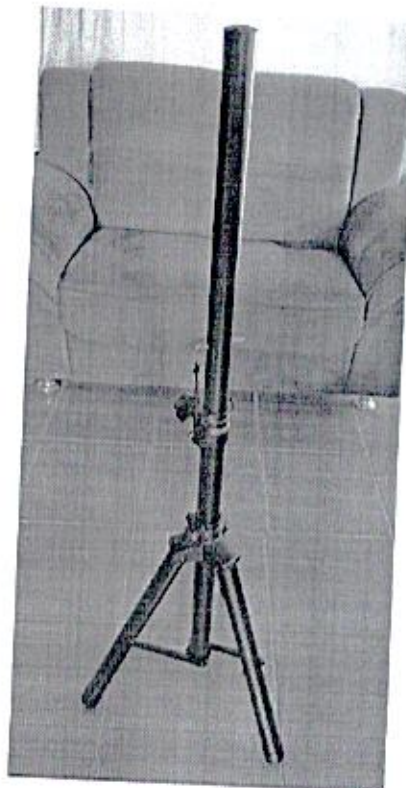
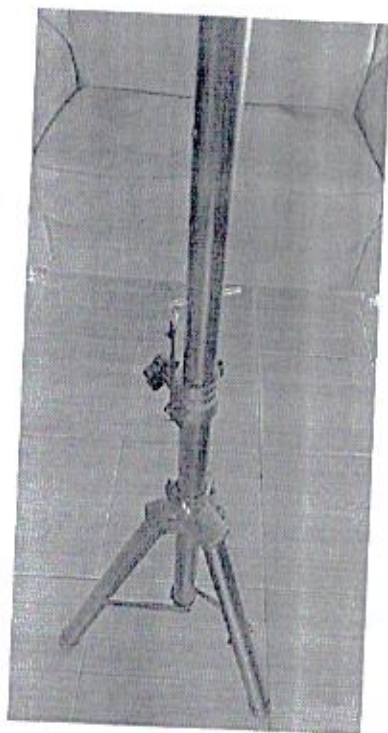

ASCENA - Associação Cultural Rosário em Cena

C.N.P.J - CNPJ 07 966893000173

Website [rosarioemcena.blogspot.com](http://rosarioemcena.blogspot.com)

Associação  
**ROSÁRIO EM CENA**  
Festival de Teatro

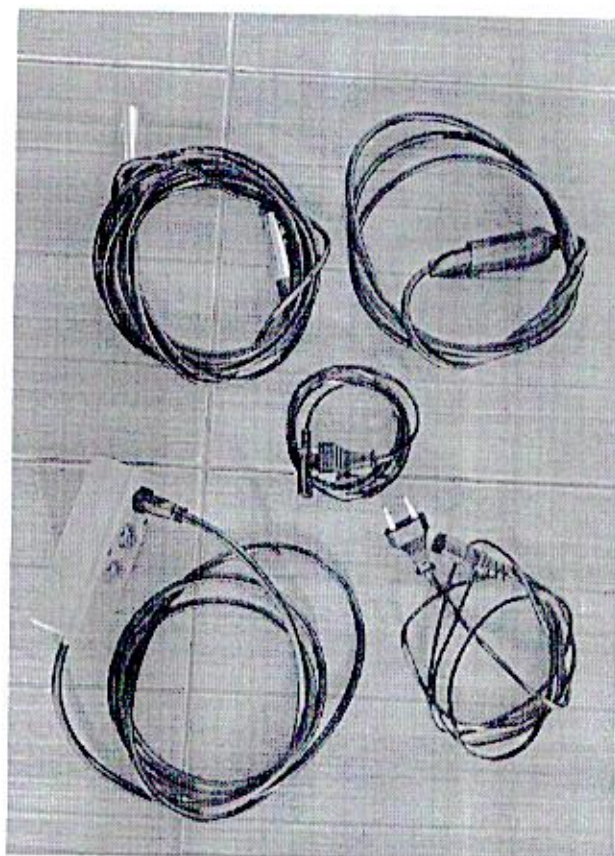
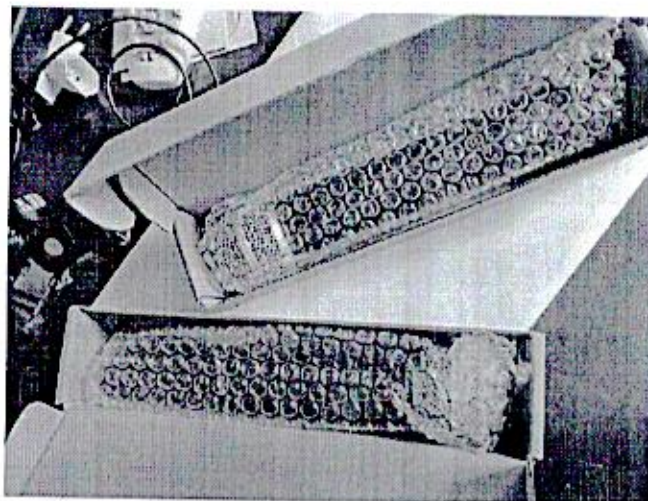

ASCENA - Associação Cultural Rosário em Cena

C.N.P.J - CNPJ 07 966893000173  
Website rosarioemcena.blogspot.com

Associação  
**ROSÁRIO EM CENA**  
Festival de Teatro





31 de dezembro de 2021



Como última ação do ano...deixo aqui o registro da aquisição de materiais p as atividades da nossa Associação! Lembrem juntos sempre seremos mais fortes! Feliz ano novo!

17:17 ✓✓

3 de janeiro de 2022

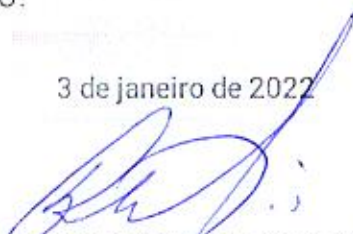
  
Paulo Evandro Pereira da Costa  
PRES. ASCENA