

01 PLANTA BAIXA
ESC: 1/100
Área: 202,00 m²

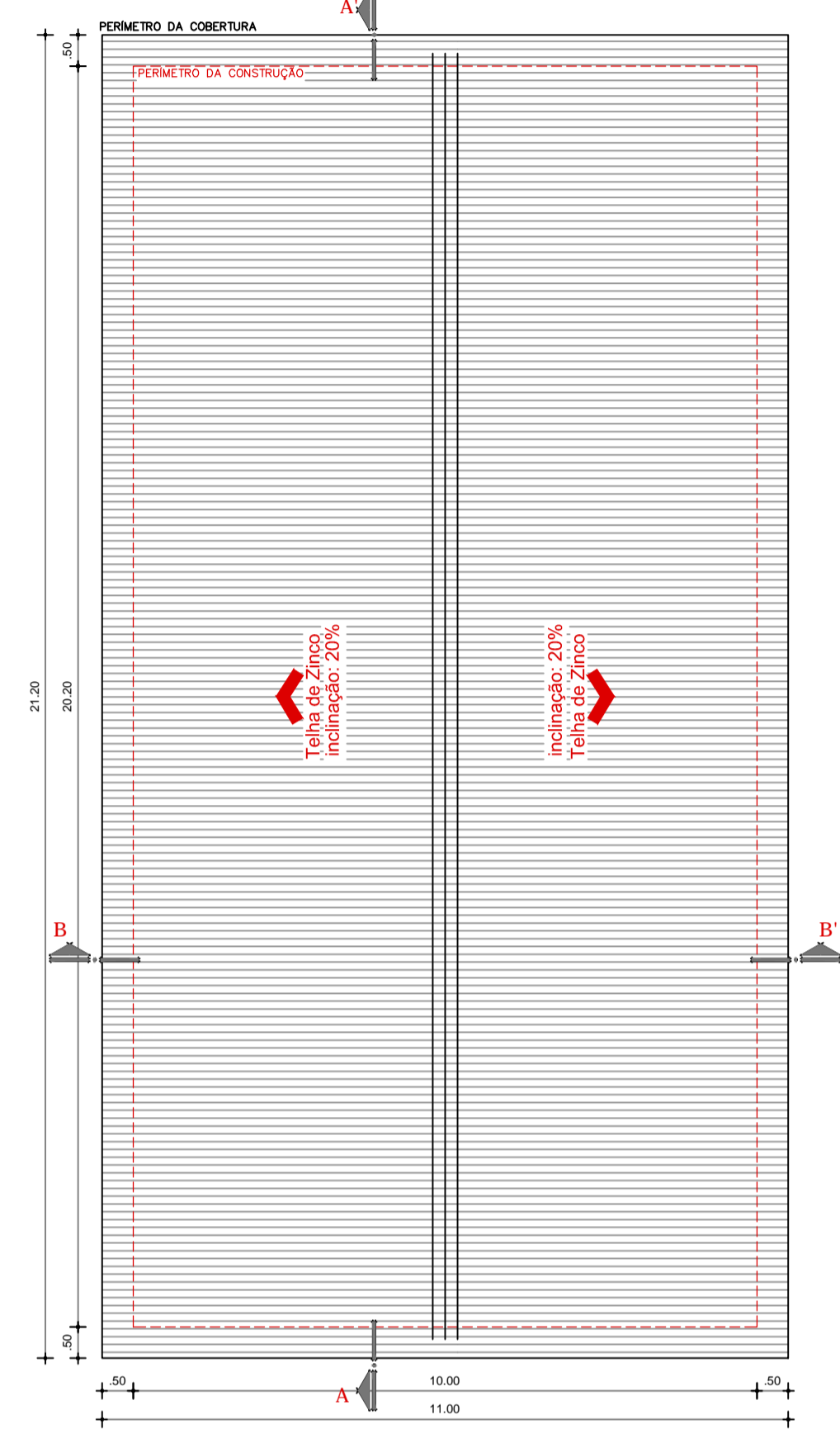

02 COBERTURA
ESC: 1/50

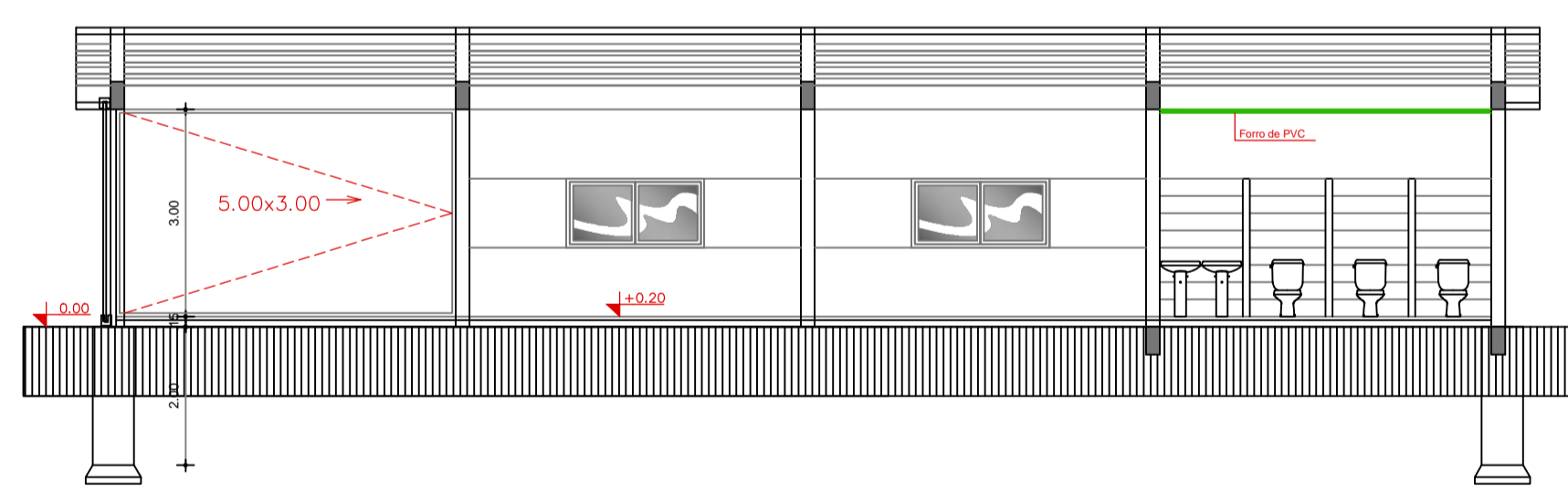

03 CORTE A-A'

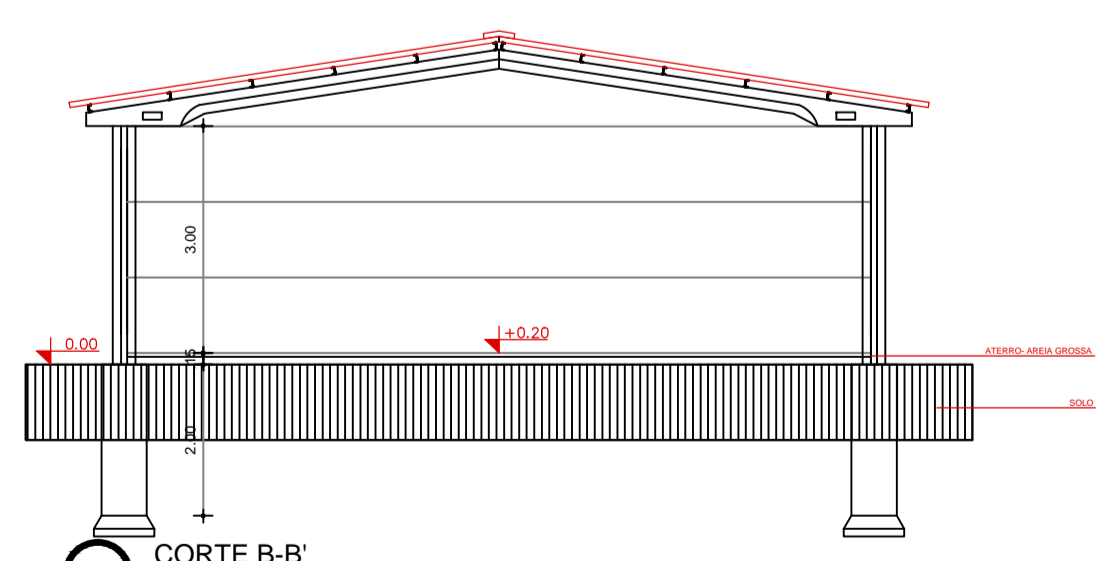

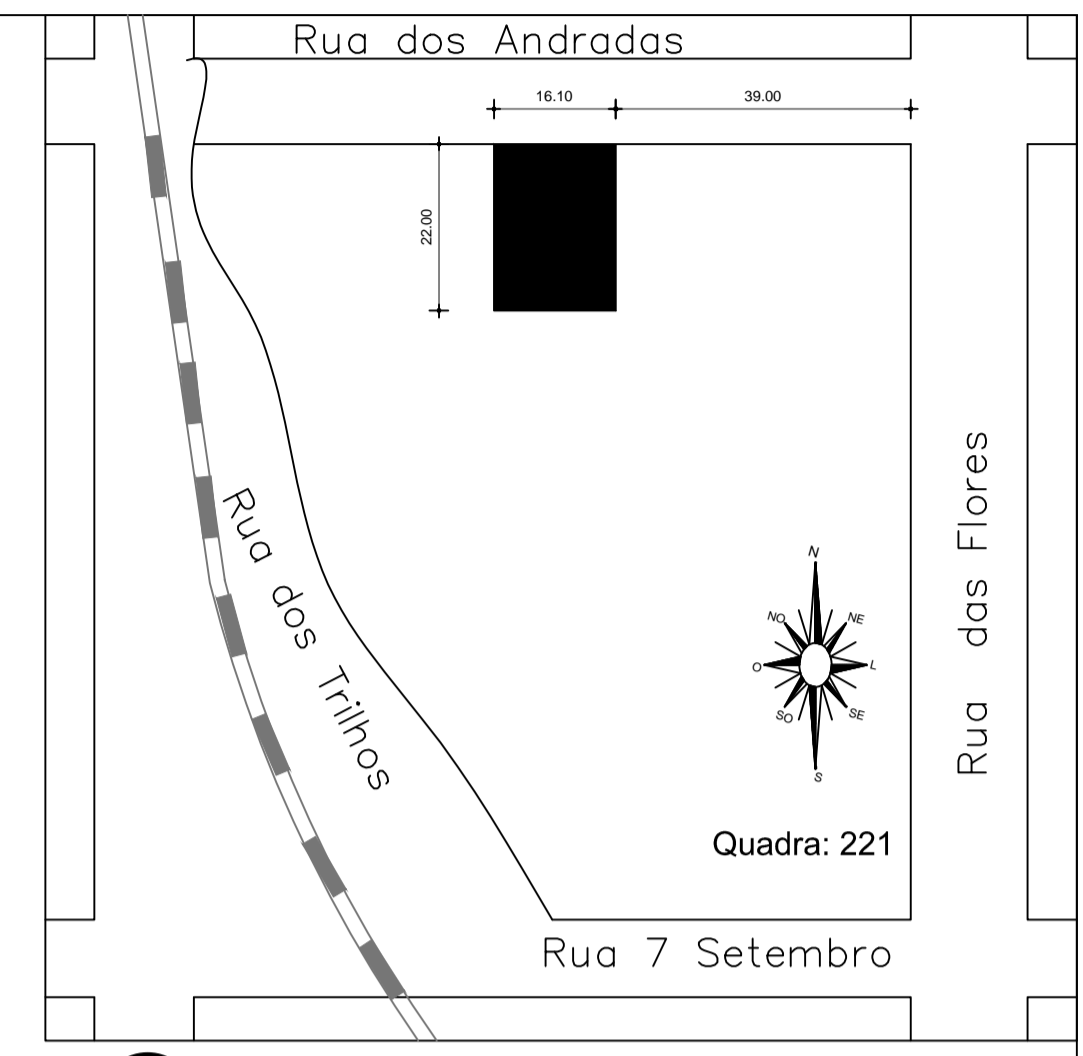

04 CORTE B-B'



05 SITUAÇÃO
ESC: 1/75

QUADRO DE ÁREAS	
Área do Terreno:	354,20 m²
Área Construída:	202,00 m²
Taxa de Ocupação:	57,02%

 PREFEITURA MUNICIPAL DE ROSÁRIO DO SUL ESTADO DO RIO GRANDE DO SUL – BRASIL SECRETARIA MUNICIPAL DE OBRAS, VIAÇÃO, TRÂNSITO E TRANSPORTE DEPARTAMENTO DE ENGENHARIA			
PROJETO:	ESCOLA DE SAMBA EMBAIXADORES DO RITMO	DATA:	FEVEREIRO/ 2024
ENDEREÇO:	RUA DOS ANDRADAS	ÁREA:	202,00 m²
RESP. TÉCNICO:	ARQUITETO E URBANISTA MORAD S. ZAHNAN CAU: A 46835-5- PORT. Nº 1027/2021	QUADRA:	
		LOTE:	
		ESCALA:	1:100
		DESENHO:	
PROPRIETÁRIO:	PREFEITURA MUNICIPAL DE ROSÁRIO DO SUL VILMAR OLIVEIRA - PREF. MUNICIPAL	PRANCHA:	01/03