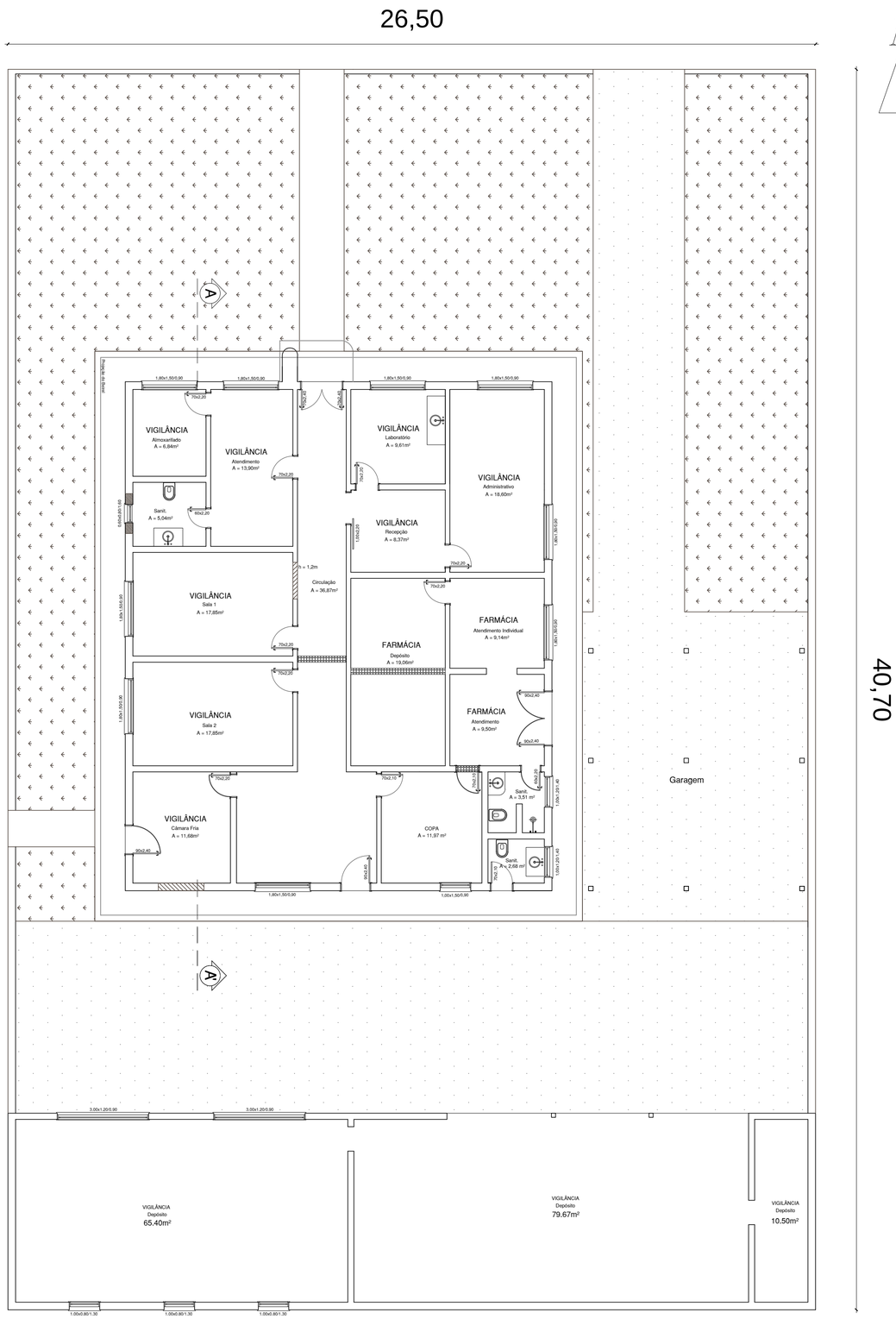

IMPLANTAÇÃO

Esc. 1/100

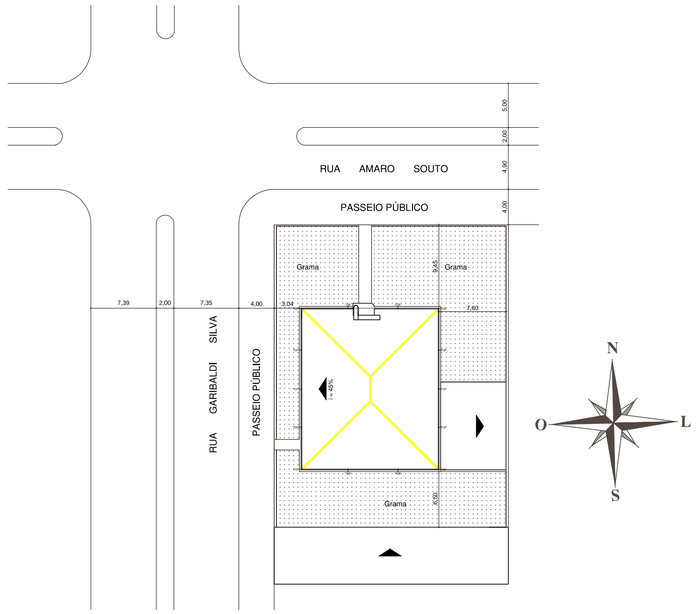

PLANTA DE LOCALIZAÇÃO

Esc. 1/250

PLANTA DE SITUAÇÃO

Esc. 1/1000

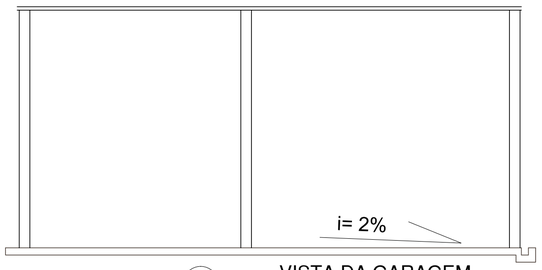

VISTA DA GARAGEM

Esc. 1/50

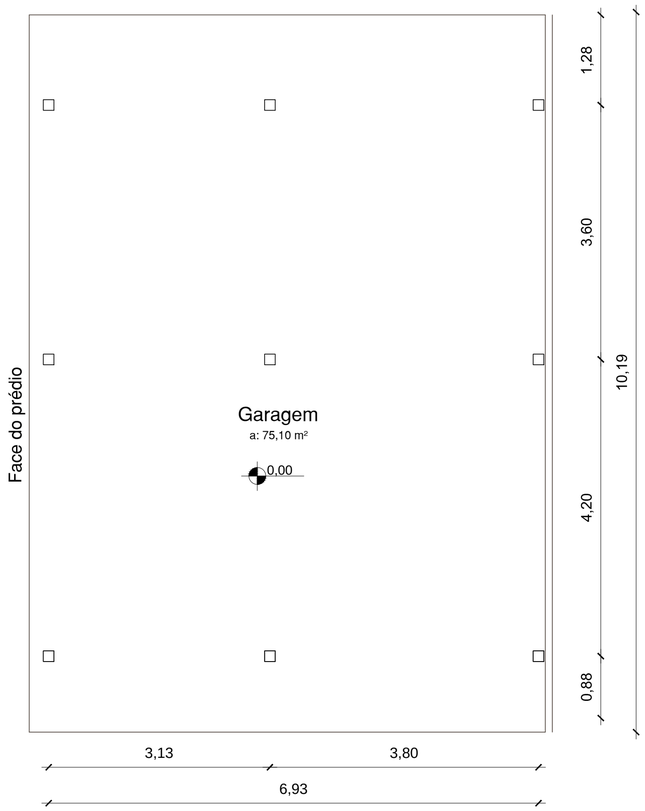

PLANTA BAIXA GARAGEM

Esc. 1/50

PREFEITURA MUNICIPAL DE ROSÁRIO DO SUL
ESTADO DO RIO GRANDE DO SUL – BRASIL
SECRETARIA MUNICIPAL DE OBRAS, VIAÇÃO, TRÂNSITO E TRANSPORTE
DEPARTAMENTO DE ENGENHARIA

PROJETO: REFORMA DA EDIFICAÇÃO SECRETARIA DE SAÚDE / FARMÁCIA, VIGILÂNCIA SANITÁRIA E SAMU	DATA: OUTUBRO/ 2023
PRANCHA: SITUAÇÃO E LOCALIZAÇÃO	ÁREA DO LOTE: 1.078,55 m²
ENDEREÇO: Rua Amaro Souto, 1663, bairro Ana Luiza	ÁREA CONSTRUIDA: 307, 09 m²
RESP. TÉCNICO: ENG.º CIVIL BRUNO LOPES DE OLIVEIRA CREA: RS 239.927 - PORT. Nº 0285/2023	ESCALA: INDICADA
PROPRIETÁRIO: PREFEITURA MUNICIPAL DE ROSÁRIO DO SUL VILMAR DE OLIVEIRA - PREF. MUNICIPAL	PRANCHA: 1/5