



ESTADO DO RIO GRANDE DO SUL
SECRETARIA MUNICIPAL DA FAZENDA
DEPARTAMENTO DE COMPRAS E PATRIMÔNIO

FICHA DE AVALIAÇÃO
VEÍCULOS A LEILÃO
LOTE 03
HISTÓRICO DE VEÍCULO
DESCRIÇÃO DE VEÍCULO

VEÍCULO: Microônibus

COR: Branca

PLACA: IWA 1769

RENAVAM: 1023335678

CHASSI: 93YMAF4MEFJ430049

MODELO: Renault / Master Jaedi Tur

ANO: 2014/2015

CONDIÇÕES NO DETRAN: Em circulação

CONDIÇÕES DA LATA: Sem condições

MOTOR: Sem condições

CAIXA: Sem condições

PNEUS/AROS: Boas condições

FIPE: R\$ 92.910,00

LANCE MÍNIMO AVALIADO PLEA COMISSÃO: R\$ 4.000,00

Amadeo Vargas Varela
Amadeo Vargas Varela

Bruno Lopes de Oliveira
Bruno Lopes de Oliveira

José Carlos Ramos Zacarias
José Carlos Ramos Zacarias

Claiton César da Silva Araújo
Claiton César da Silva Araújo
"DOE ÓRGÃO, DOE SANGUE: SALVE VIDAS"

Departamento de Compras e Patrimônio
Rua: Amaro Souto, 2203 - Centro
Fone: (55) 3231-2325

E-mail: comprasprefeiturarosul@gmail.com, patrimoniorosul@gmail.com.



MINISTÉRIO DA JUSTIÇA E SEGURANÇA PÚBLICA
POLÍCIA RODoviÁRIA FEDERAL



BOLETIM DE ACIDENTE DE TRÂNSITO
PROTOCOLO Nº 22020950B01

V2P4 - Dados do Contato

Endereço: BARAO DO RIO BRANCO, 2867, CASA, CENTRO, ROSARIO DO SUL-RS
Telefone: 005532314513 Email:

V2P4 - Encaminhamento

Motivo: Socorro médico Tipo de Repector: SAMU
Informações complementares: Encaminhado para a Santa Casa de Uruguaiana.

V2P5 - PASSAGEIRO 5 DO V2 - ALZIRA MELO BUENO

V2P5 - Informações

Nome: ALZIRA MELO BUENO Data de Nascimento: 10/05/1940
CPF: 290.426.070-68 Sexo: Feminino
Estado físico: Lesões Leves Morreu após remoção: Não
Usava cinto de segurança: Não

V2P5 - Dados do Contato

Endereço: PE ANGELO BARTELLI, 2019, CENTRO, ROSARIO DO SUL-RS
Telefone: Email:

V2P5 - Encaminhamento

Motivo: Socorro médico Tipo de Repector: SAMU
Informações complementares: Encaminhado para a Santa Casa de Uruguaiana.

V2P6 - PASSAGEIRO 6 DO V2 - ROSALVA CAMARGO SOARES

V2P6 - Informações

Nome: ROSALVA CAMARGO SOARES Data de Nascimento: 15/11/1983
CPF: 014.317.210-77 Sexo: Feminino
Estado físico: Ileso Morreu após remoção: Não
Usava cinto de segurança: Não

V2P6 - Dados do Contato

Endereço: ZONA RURAL, 3 DISTRITO, ROSARIO DO SUL-RS
Telefone: 005591391937 Email:



Documento assinado eletronicamente por , matrícula 2558, Polícia Rodoviária Federal, em 03/05/2022, conforme horário oficial de Brasília, com fundamento no § 2º do art. 10 da Medida Provisória Nº 2.200-2, de 24 de agosto de 2001, no art. 6º do Decreto Nº 8.539, de 8 de outubro de 2015 e na alínea b do Inciso IV do art. 2º da Instrução Normativa Nº 61-DG, de 13 de novembro de 2015.
A autenticidade deste documento pode ser conferida no site <http://www.prf.gov.br/novobal/autenticar>, informando

191



MINISTÉRIO DA JUSTIÇA E SEGURANÇA PÚBLICA
POLÍCIA RODoviÁRIA FEDERAL



BOLETIM DE ACIDENTE DE TRÂNSITO
PROTOCOLO Nº 22020950B01

INFORMAÇÕES GERAIS

Data: 28/04/2022 Hora: 08:00 Município: URUGUAIANA/RS
BR: 290 KM: 705,0 Sentido: Crescente
Policial responsável pelo atendimento: LUCAS SILVA COELHO NUNES, 2558

INFORMAÇÕES COMPLEMENTARES

Imagens Complementares



Documento assinado eletronicamente por , matrícula 2558, Policial Rodoviário Federal, em 03/05/2022, conforme horário oficial de Brasília, com fundamento no § 2º do art. 10 da Medida Provisória Nº 2.200-2, de 24 de agosto de 2001, no art. 6º do Decreto Nº 8.539, de 8 de outubro de 2015 e na alínea b do inciso IV do art. 2º da Instrução Normativa Nº 61-DG, de 13 de novembro de 2015.
A autenticidade deste documento pode ser conferida no site <http://www.prf.gov.br/movobaf/autenticar>, informando o número 3706D590E6B36D23A89E49F1C3ACEE.

191



MINISTÉRIO DA JUSTIÇA E SEGURANÇA PÚBLICA
POLÍCIA RODoviÁRIA FEDERAL



BOLETIM DE ACIDENTE DE TRÂNSITO
PROTOCOLO Nº 22020950B01



Documento assinado eletronicamente por , matrícula 2558, Policial Rodoviário Federal, em 03/05/2022, conforme horário oficial de Brasília, com fundamento no § 2º do art. 10 da Medida Provisória Nº 2.200-2, de 24 de agosto de 2001, no art. 6º do Decreto Nº 8.539, de 8 de outubro de 2015 e na alínea b do inciso IV do art. 2º da Instrução Normativa Nº 61-DG, de 13 de novembro de 2015.
A autenticidade deste documento pode ser conferida no site <http://www.prf.gov.br/novoba/autenticar>, informando

191



MINISTÉRIO DA JUSTIÇA E SEGURANÇA PÚBLICA
POLÍCIA RODOVIÁRIA FEDERAL



BOLETIM DE ACIDENTE DE TRÂNSITO
PROTOCOLO Nº 22020950B01



Documento assinado eletronicamente por , matrícula 2558, Policial Rodoviário Federal, em 03/05/2022, conforme horário oficial de Brasília, com fundamento no § 2º do art. 10 da Medida Provisória Nº 2.200-2, de 24 de agosto de 2001, no art. 6º do Decreto Nº 8.539, de 8 de outubro de 2015 e na alínea b do inciso IV do art. 2º da Instrução Normativa Nº 61-DG, de 13 de novembro de 2015.
A autenticidade deste documento pode ser conferida no site: <http://www.prf.gov.br/novobal/autenticar> Informar em

191



MINISTÉRIO DA JUSTIÇA E SEGURANÇA PÚBLICA
POLÍCIA RODoviÁRIA FEDERAL



BOLETIM DE ACIDENTE DE TRÂNSITO
PROTOCOLO Nº 22020950B01



Assinatura

Documento assinado eletronicamente por , matrícula 2558, Polícia Rodoviária Federal, em 03/05/2022, conforme horário oficial de Brasília, com fundamento no § 2º do art. 10 da Medida Provisória Nº 2.200-2, de 24 de agosto de 2001, no art. 6º do Decreto Nº 8.539, de 8 de outubro de 2015 e na alínea b do inciso IV do art. 2º da Instrução Normativa Nº 61-DG, de 13 de novembro de 2015.
A autenticidade deste documento pode ser conferida no site <http://www.pr.gov.br/novobat/autenticar>, informando o número 22020950B01 e o número de controle 37060590E6836D22A89E49F1C3ACEE.

191



MINISTÉRIO DA JUSTIÇA E SEGURANÇA PÚBLICA
POLÍCIA RODoviÁRIA FEDERAL



BOLETIM DE ACIDENTE DE TRÂNSITO
PROTOCOLO Nº 22020950B01



● Redmi Note 8
AI QUAD CAMERA



Assinatura

Documento assinado eletronicamente por , matrícula 2558, Policial Rodoviário Federal, em 03/05/2022, conforme horário oficial de Brasília, com fundamento no § 2º do art. 10 da Medida Provisória Nº 2.200-2, de 24 de agosto de 2001, no art. 6º do Decreto Nº 8.539, de 8 de outubro de 2015 e na alínea b do inciso IV do art. 2º da Instrução Normativa Nº 61-DG, de 13 de novembro de 2015.
A autenticidade deste documento pode ser conferida no site <http://www.prf.gov.br/novoba/autenticar>, informando o protocolo 22020950B01 e o número de controle 370A2590E6A34D27A99F49F1C3ACFF

191



MINISTÉRIO DA JUSTIÇA E SEGURANÇA PÚBLICA
POLÍCIA RODoviÁRIA FEDERAL



BOLETIM DE ACIDENTE DE TRÂNSITO
PROTOCOLO Nº 22020950B01



ASPECTOS DO LOCAL

Tipo de via: Principal
Tipo de pista: Simples
Estrutura Viária: Reta
Acostamento: Sim
Condição meteorológica: Chuva

Tipo de pavimento: Asfalto
Condição da Pista: Molhada
Localidade urbanizada: Não
Canteiro Central: Não
Fase do dia: Amanhecer

IMAGENS PANORÂMICAS



SENTIDO DECRESCENTE



SENTIDO CRESCENTE



Assinatura

Documento assinado eletronicamente por , matrícula 2558, Policial Rodoviária Federal, em 03/05/2022, conforme horário oficial de Brasília, com fundamento no § 2º do art. 10 da Medida Provisória Nº 2.200-2, de 24 de agosto de 2001, no art. 6º do Decreto Nº 8.539, de 8 de outubro de 2015 e na alínea b do inciso IV do art. 2º da Instrução Normativa Nº 61-DG, de 13 de novembro de 2015.
A autenticidade deste documento pode ser conferida no site <http://www.prf.gov.br/novobat/autenticar>, informando o protocolo 22020950B01 e o número de controle 3706D590E6836D22A89E49F1C3ACEE.

191



MINISTÉRIO DA JUSTIÇA E SEGURANÇA PÚBLICA
POLÍCIA RODoviÁRIA FEDERAL



BOLETIM DE ACIDENTE DE TRÂNSITO
PROTOCOLO Nº 22020950B01

NARRATIVA

No dia 28/04/2022, por volta das 08h00min, no km 705 da BR-290, em Uruguiana-RS, ocorreu um acidente do tipo colisão lateral, com 7 vítimas lesionadas e 2 ilhas. Os veículos envolvidos foram: o automóvel CHEV /PRISMA (V1) e RENAULT/MASTER (V2) Com base na análise dos vestígios materiais identificados, constatou-se que V1 trafegava no sentido URUGUAIANA-RS/ALEGRETE-RS quando perdeu o controle do veículo e deslocou-se para a faixa contrária atingindo em seguida V2 (sítio de colisão conforme início de marcas de sulcagem de V2), que vinha no sentido oposto de V1, momento em que houve a colisão lateral de V1 e V2 (vestígio da frente de V1 e lateral esquerda de V2). Depois de colidirem, V1 parou no acostamento e V2 ficou imobilizado na vegetação. A dinâmica do acidente encontra-se representada no croqui. Conforme constatações em levantamento de local de acidente, concluiu-se que o fator principal do acidente foi a ocupação da faixa contrária por V1. VESTÍGIOS: Vestígio 1: Parte frontal de V1 foi danificada e airbags acionados; Vestígio 2: Lateral esquerda de V2 foi danificada; Vestígio 3: Os condutores de V1 e V2 não realizaram o teste de etilômetro em virtude do atendimento médico de urgência. OBSERVAÇÕES: A) As imagens anexadas ao presente boletim se relacionam com as conclusões sobre a dinâmica do acidente. B) V1 foi removido pelo Guincho Fronteira. C) V2 foi removido pelo Guincho Fronteira. D) A via estava com a sinalização horizontal e vertical em boas condições. E) O tempo estava chuvoso e a via molhada com acúmulos de água em diversos pontos. F) O cronotacógrafo de V2 foi recolhido pelo IGP. G) Pneus de V1 e V2 encontravam-se em bom estado de conservação. H) Não foi possível identificar marcas de frenagem de nenhum dos dois veículos.

CROQUI DA CENA DO ACIDENTE

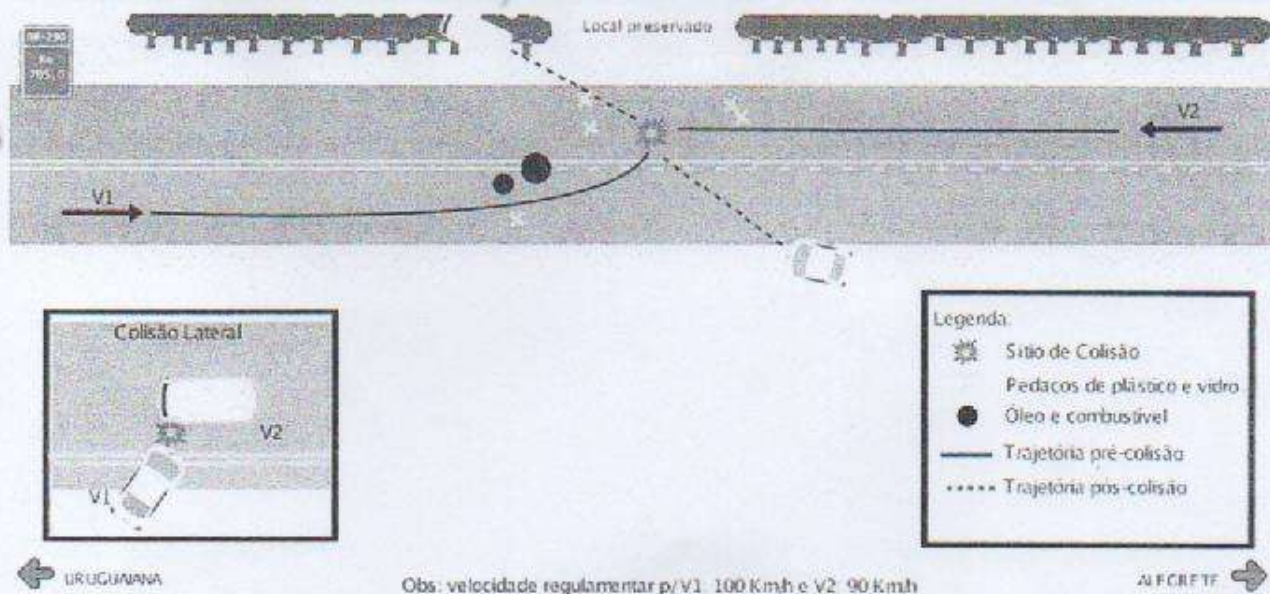

AMARRAÇÃO - NÃO REALIZADA

EVENTOS SUCESSIVOS

Ordem	Tipo de Evento	Veículos Envolvidos
1	Colisão lateral sentido oposto	



Documento assinado eletronicamente por , matrícula 2558, Policial Rodoviário Federal, em 03/05/2022, conforme horário oficial de Brasília, com fundamento no § 2º do art. 10 da Medida Provisória Nº 2.200-2, de 24 de agosto de 2001, no art. 6º do Decreto Nº 8.539, de 8 de outubro de 2015 e na alínea b do inciso IV do art. 2º da Instrução Normativa Nº 61-DG, de 13 de novembro de 2015.
A autenticidade deste documento pode ser conferida no site <http://www.pr.fgv.br/novoba/autenticar>, informando

191



MINISTÉRIO DA JUSTIÇA E SEGURANÇA PÚBLICA
POLÍCIA RODOVIÁRIA FEDERAL



BOLETIM DE ACIDENTE DE TRÂNSITO
PROTÓCOLO Nº 22020950B01

2

Saída de leito carroçável

MARCAS NO PAVIMENTO

Evento	Veículo	Frenagem (m)	Danopagem (m)	Arrastamento (m)
--------	---------	--------------	---------------	------------------

DANOS COLATERAIS - NÃO HOUVE

APOIO EXTERNO

Tipo de Ocorrência	Solicição	Comprometimento
Corpo de bombeiros	28/04/2022 08:15	28/04/2022 08:30
Depósito credenciado	28/04/2022 10:00	28/04/2022 10:30
IML ou DML	28/04/2022 09:00	28/04/2022 09:30
SAMU	28/04/2022 08:00	28/04/2022 08:20

IMAGENS COMPLEMENTARES



Documento assinado eletronicamente por: matrícula 2556, Policial Rodoviário Federal, em 03/05/2022, conforme horário oficial de Brasília, com fundamento no § 2º do art. 10 da Medida Provisória Nº 2.200-2, de 24 de agosto de 2001, no art. 6º do Decreto Nº 8.539, de 8 de outubro de 2015 e na alínea b do inciso IV do art. 2º da Instrução Normativa Nº 61-DG, de 13 de novembro de 2015.
A autenticidade deste documento pode ser conferida no site <http://www.prf.gov.br/bovobol/autenticar>, informando o protocolo 22020950B01 e o número de controle 3706D590E6836D22A89E49F1C3ACEE.

191



MINISTÉRIO DA JUSTIÇA E SEGURANÇA PÚBLICA
POLÍCIA RODoviÁRIA FEDERAL



BOLETIM DE ACIDENTE DE TRÂNSITO
PROTOCOLO Nº 22020950B01

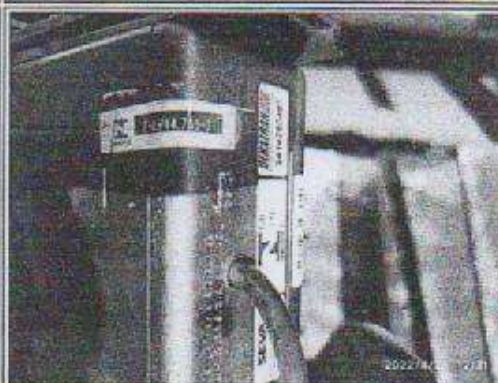

Documento assinado eletronicamente por , matrícula 2558, Policial Rodoviário Federal, em 03/05/2022, conforme horário oficial de Brasília, com fundamento no § 2º do art. 10 da Medida Provisória Nº 2.200-2, de 24 de agosto de 2001, no art. 6º do Decreto Nº 6.539, de 8 de outubro de 2015 e na alínea b do inciso IV do art. 2º da Instrução Normativa Nº 61-DG, de 13 de novembro de 2015.
A autenticidade deste documento pode ser conferida no site <http://www.prf.gov.br/nicovobstautenticar>, informando

191



MINISTÉRIO DA JUSTIÇA E SEGURANÇA PÚBLICA
POLÍCIA RODoviÁRIA FEDERAL



BOLETIM DE ACIDENTE DE TRÂNSITO
PROTOCOLO Nº 22020950B01

V1 - VEÍCULO 1 - QNZ5D31 - AUTOMÓVEL

V1 - Informações

Placa: QNZ5D31 Marca/modelo: CHEV/PRISMA 1.4MT LT Renavam: 01146999779
Ano fabricação: 2018 Chassi: 9BGKS69V0JG351137 Tipo de veículo: Automóvel
Espécie: Passageiro Categoria: Particular Cor: Prata
Manobra no momento do acidente: Seguindo o fluxo, na faixa de rolamento

V1 - Encaminhamento

Motivo: Socorro médico Tipo de Repector: Depósito credenciado
Informações complementares: Encaminhado para o Gulncho Fronteira.



Documento assinado eletronicamente por , matrícula 2058, Polícia Rodoviária Federal, em 03/05/2022, conforme horário oficial de Brasília, com fundamento no § 2º do art. 10 da Medida Provisória Nº 2.200-2, de 24 de agosto de 2001, no art. 4º do Decreto Nº 8.539, de 8 de outubro de 2015 e na alínea b do inciso IV do art. 2º da Instrução Normativa Nº 61-DG, de 13 de novembro de 2015.
A autenticidade deste documento pode ser conferida no site <http://www.prf.gov.br/novobal/autenticar>, informando o número de controle 3706D590E6836D22A89E49F1C3ACEE.

191



MINISTÉRIO DA JUSTIÇA E SEGURANÇA PÚBLICA
POLÍCIA RODoviÁRIA FEDERAL



BOLETIM DE ACIDENTE DE TRÂNSITO
PROTOCOLO Nº 22020950B01

V1 - Relatório de Avarias - Resolução nº 810/2020-CONTRAN

Veículo: V1 / CHEV/PRISMA 1.4MT LT

Placa: ONZ5D31

Nº BOAT: 22020950B01

Nome do Agente:

Matrícula do Agente: 2558

Data: 28/04/2022

Item	Descrição do Item	Valor	Item danificado no acidente		
			Sim	Não	NA
1	Painel corta-fogo			X	
2	Longarina dianteira esquerda		X		
3	Caixa de roda dianteira esquerda		X		
4	Estrutura da soleira esquerda			X	
5	Air Bags Frontais		X		
6	Air Bags Laterais		X		
7	Estrutura da coluna dianteira esquerda		X		
8	Estrutura da coluna central esquerda			X	
9	Estrutura da coluna traseira esquerda			X	
10	Caixa de roda traseira esquerda			X	
11	Assoalho central esquerdo			X	
12	Longarina traseira esquerda		X		
13	Assoalho portamalas ou caçamba			X	
14	Longarina traseira direita			X	
15	Caixa de roda traseira direita			X	
16	Estrutura da coluna traseira direita			X	
17	Estrutura da soleira direita			X	
18	Estrutura da coluna central direita			X	
19	Estrutura da coluna dianteira direita			X	
20	Assoalho central direito			X	
21	Caixa de roda dianteira direita		X		
22	Longarina dianteira direita		X		

Dano de Montagem: GRANDE MONTA (DGM)



Documento assinado eletronicamente por: matrícula 2558, Policial Rodoviário Federal, em 03/05/2022, conforme horário oficial de Brasília, com fundamento no § 2º do art. 10 da Medida Provisória Nº 2.200-2, de 24 de agosto de 2001, no art. 6º do Decreto Nº 8.539, de 8 de outubro de 2015 e na alínea b do inciso IV do art. 2º da Instrução Normativa Nº 61-DG, de 13 de novembro de 2015.
A autenticidade deste documento pode ser conferida no site <http://www.prf.gov.br/novobst/autenticar>, informando o código de verificação e o número de controle: 3766D590E6836D22A89E49F1C3ACEE.

191



MINISTÉRIO DA JUSTIÇA E SEGURANÇA PÚBLICA
POLÍCIA RODoviÁRIA FEDERAL



BOLETIM DE ACIDENTE DE TRÂNSITO
PROTOCOLO Nº 22020950B01

V1 - Imagens Obrigatórias



IMAGEM DA LATERAL DIREITA



IMAGEM DA TRASEIRA



IMAGEM DA LATERAL ESQUERDA



IMAGEM DA FRENTE



Documento assinado eletronicamente por , matrícula 2558, Polícia Rodoviária Federal, em 03/05/2022, conforme horário oficial de Brasília, com fundamento no § 2º do art. 10 da Medida Provisória Nº 2.200-2, de 24 de agosto de 2001, no art. 6º do Decreto Nº 8.539, de 8 de outubro de 2015 e na alínea b do inciso IV do art. 2º da Instrução Normativa Nº 61-DG, de 13 de novembro de 2015.
A autenticidade deste documento pode ser conferida no site <http://www.prf.gov.br/hevobs/autenticar>. Informando

191



MINISTÉRIO DA JUSTIÇA E SEGURANÇA PÚBLICA
POLÍCIA RODoviÁRIA FEDERAL



BOLETIM DE ACIDENTE DE TRÂNSITO
PROTOCOLO Nº 22020950B01

V1 - Proprietário

Nome: FABIO ANDRE CAMPODONICO NUNES
Email:
Endereço: URUGUAIANA-RS

CPF/CNPJ: 745.925.990-04
Telefone:

V1C - CONDUTOR DE V1 - FABIO ANDRE CAMPODONICO NUNES

V1C - Informações

Nome: FABIO ANDRE CAMPODONICO NUNES
CPF: 745.925.990-04
Estado físico: Lesões Graves
Usava cinto de segurança: Sim

Data de Nascimento: 10/09/1972
Sexo: Masculino
Morreu após remoção: Não

V1C - Dados da Habilitação para Conduzir Veículo Automotor

Categoria: B
UF: RS
Observações CNH: 99

Primeira habilitação: 01/06/1999
Vencimento da habilitação: 08/06/2022

Nº Registro: 00634543748
Motorista profissional: Não

V1C - Alterações da Capacidade Motora

Foi possível realizar teste do etilômetro: Não
Visíveis sinais de embriaguez: Não

Condutor se recusou a realizar o teste: Não
Sinais de uso de substâncias psicoativas: Não

V1C - Dados do Contato

Endereço: RUA INHANDUVAI, 1221, EX NOVE, PROFILURB, URUGUAIANA-RS
Telefone:

Email:

V1C - Encaminhamento

Motivo: Socorro médico
Informações complementares: Encaminhado para Santa Casa.

Tipo de Receptor: SAMU

V1P1 - PASSAGEIRO 1 DO V1 - WILLIAN CABREIRA VIEIRA

V1P1 - Informações

Nome: WILLIAN CABREIRA VIEIRA
CPF: 012.462.440-55
Estado físico: Lesões Graves
Usava cinto de segurança: Sim

Data de Nascimento: 12/12/1986
Sexo: Masculino
Morreu após remoção: Não

V1P1 - Dados do Contato



Documento assinado eletronicamente por , matrícula 2558, Polícia Rodoviária Federal, em 03/05/2022, conforme horário oficial de Brasília, com fundamento no § 2º do art. 10 da Medida Provisória Nº 2.200-2, de 24 de agosto de 2001, no art. 6º do Decreto Nº 8.539, de 8 de outubro de 2015 e na alínea b do inciso IV do art. 2º da Instrução Normativa Nº 61-DG, de 13 de novembro de 2015.
A autenticidade deste documento pode ser conferida no site <http://www.prf.gov.br/novobal/autenticar>, informando

191



MINISTÉRIO DA JUSTIÇA E SEGURANÇA PÚBLICA
POLÍCIA RODoviÁRIA FEDERAL



BOLETIM DE ACIDENTE DE TRÂNSITO
PROTÓCOLO Nº 22020950B01

Endereço: RUA TASSO MAJOR DE OLIVEIRA, 458, SANTO INACIO, URUGUAIANA-RS
Telefone: Email:

V1P1 - Encaminhamento

Motivo: Socorro médico Tipo de Repector: SAMU
Informações complementares: Encaminhado para a Santa Casa de Uruguaiana.

V2 - VEÍCULO 2 - IWA1769 - MICROÔNIBUS

V2 - Informações

Placa: IWA1769 Marca/modelo: RENAULT/MASTER JAEDI TUR Renavam: 01023335678
Ano fabricação: 2014 Chassi: 93YMAF4MEFJ430049 Tipo de veículo: Microônibus
Espécie: Passageiro Categoria: Oficial Cor: Branca
Manobra no momento do acidente: Seguindo o fluxo, na faixa de rolamento

V2 - Encaminhamento

Motivo: Socorro médico Tipo de Repector: Depósito credenciado
Informações complementares: Encaminhado para o Guincho Fronteira.

V2 - Cronotacógrafo

Obrigatório para este tipo de veículo: Sim Presente: Sim
Equipamento atende à legislação: Sim Diagrama foi recolhido: Sim
Tempos de parada/descanso atendem à legislação: Não

Imagens Cronotacógrafo



Documento assinado eletronicamente por , matrícula 3558, Polícia Rodoviária Federal, em 03/05/2022, conforme horário oficial de Brasília, com fundamento no § 2º do art. 10 da Medida Provisória Nº 2.200-2, de 24 de agosto de 2001, no art. 6º do Decreto Nº 8.539, de 8 de outubro de 2015 e na alínea b do inciso IV do art. 2º da Instrução Normativa Nº 61-DG, de 13 de novembro de 2015.
A autenticidade deste documento pode ser conferida no site <http://www.prf.gov.br/novobal/autenticar>, informando o protocolo 22020950B01 e o número de controle 370A0590E6836D22A89E49F1C3ACEE.

191



MINISTÉRIO DA JUSTIÇA E SEGURANÇA PÚBLICA
POLÍCIA RODoviÁRIA FEDERAL



BOLETIM DE ACIDENTE DE TRÂNSITO
PROTOCOLO Nº 22020950B01

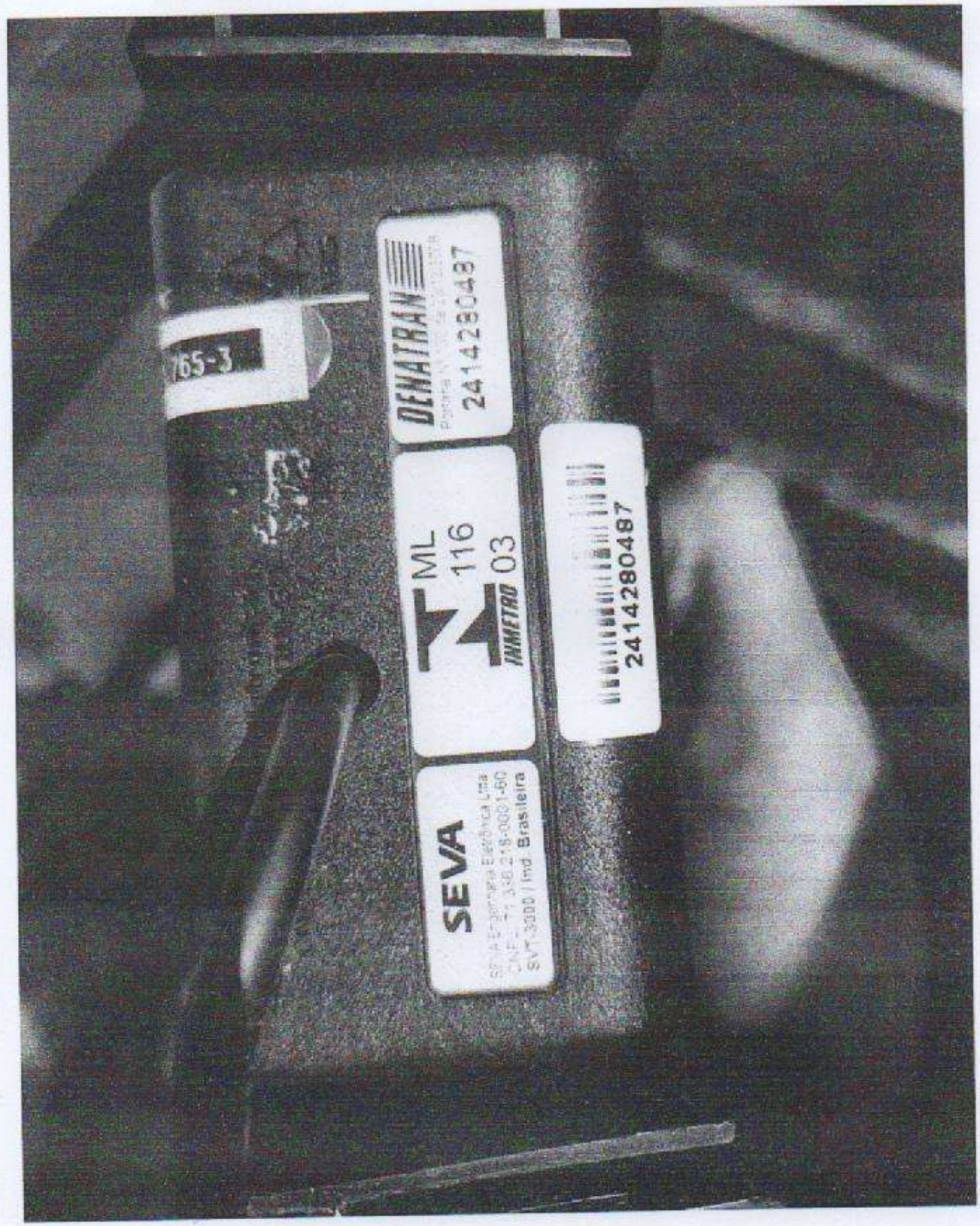

Documento assinado eletronicamente por , matrícula 2558, Polícia Rodoviária Federal, em 03/05/2022, conforme horário oficial de Brasília, com fundamento no § 2º do art. 10 da Medida Provisória Nº 2.200-2, de 24 de agosto de 2001, no art. 6º do Decreto Nº 8.539, de 8 de outubro de 2015 e na alínea b do inciso IV do art. 2º da Instrução Normativa Nº 61-DG, de 13 de novembro de 2015.
A autenticidade deste documento pode ser conferida no site <http://www.prf.gov.br/novobat/autenticar>, informando

191



MINISTÉRIO DA JUSTIÇA E SEGURANÇA PÚBLICA
POLÍCIA RODoviÁRIA FEDERAL



BOLETIM DE ACIDENTE DE TRÂNSITO
PROTOCOLO Nº 22020950B01

2022/4/28 12:30



Assinatura
eletrônica

Documento assinado eletronicamente por , matrícula 2659, Policial Rodoviário Federal, em 03/05/2022, conforme horário oficial de Brasília, com fundamento no § 2º do art. 10 da Medida Provisória Nº 2.200-2, de 24 de agosto de 2001, no art. 6º do Decreto Nº 8.539, de 8 de outubro de 2015 e na alínea b do inciso IV do art. 2º da Instrução Normativa Nº 61-DG, de 13 de novembro de 2015.
A autenticidade deste documento pode ser conferida no site <http://www.prf.gov.br/novoba/autenticar>, informando o protocolo 22020950B01 e o número de controle 37060590E683AD22A89E49F1C3ACEE.

191



MINISTÉRIO DA JUSTIÇA E SEGURANÇA PÚBLICA
POLÍCIA RODoviÁRIA FEDERAL



BOLETIM DE ACIDENTE DE TRÂNSITO
PROTOCOLO Nº 22020950B01

V2 - Relatório de Avarias - Resolução nº 810/2020-CONTRAN

Veículo: V2 / RENAULT/MASTER JAEDI TUR

Placa: IWA1769

Nº BOAT: 22020950B01

Nome do Agente:

Matrícula do Agente: 2558

Data: 28/04/2022

Item	Descrição do Item	Valid	Item danificado no acidente		
			Sim	Não	NA
1	Dano em qualquer componente do Sistema de Suspensão.	M	X		
2	Avaria em qualquer um dos eixos	M	X		
3	Dano em qualquer componente do Sistema de freios.	M	X		
4	Chassi com deformação torcional menor ou igual à altura da longarina.	M		X	
5	Chassi com deformação vertical menor ou igual à altura da longarina	M	X		
6	Chassi com deformação lateral menor ou igual à distância interna entre as longarinas	M		X	
7	Chassi com deformação torcional maior que a altura da longarina.	G		X	
8	Chassi com deformação vertical maior que a altura da longarina.	G		X	
9	Chassi com deformação lateral maior que a distância interna entre as longarinas	G		X	
10	Chassi afetado termicamente na região onde está fixada a suspensão	M		X	
11	Avaria na estrutura das laterais ou do teto afetando o posto do condutor.	M	X		
12	Avaria na estrutura afetando a coluna "B" da carroçaria.	M		X	
13	Avaria na estrutura afetando qualquer ponto de fixação das poltronas/bancos.	M		X	
14	Avarias na estrutura das laterais ou do teto atingindo o compartimento interno dos passageiros podendo ultrapassar o plano que passa pela linha de referência do peitoril (parte inferior das janelas).	M	X		
15	Região da carroçaria e/ou do chassi termicamente afetada com dimensão menor ou igual a 2/3 do comprimento do chassi.	M		X	
16	Região do chassi termicamente afetada com dimensão maior que a 2/3 do comprimento do chassi.	G		X	
17	Estrutura com deformação vertical, que afete o compartimento dos passageiros e/ou os componentes de união da base da carroçaria com chassi.	M		X	
18	Estrutura com deformação vertical, que afete o compartimento dos passageiros e/ou os componentes de união da base da carroçaria com chassi.	M		X	
19	Estrutura com deformação lateral, que afete o compartimento dos passageiros e/ou os componentes de união da base da carroçaria com chassi.	M	X		
20	Estrutura com deformação lateral, que afete o compartimento dos passageiros e/ou os componentes de união da base da carroçaria com chassi.	M	X		

Dano de Monta: MÉDIA MONTA (DMM)

V2 - Imagens Obrigatórias



Documento assinado eletronicamente por , matrícula 2558, Polícia Rodoviária Federal, em 03/05/2022, conforme horário oficial de Brasília, com fundamento no § 2º do art. 10 da Medida Provisória Nº 2.200-2, de 24 de agosto de 2001, no art. 6º do Decreto Nº 8.539, de 8 de outubro de 2015 e na alínea b do inciso IV do art. 2º da Instrução Normativa Nº 61-DG, de 13 de novembro de 2015.
A autenticidade deste documento pode ser conferida no site <http://www.prf.gov.br/novoba/autenticar>, informando

191