



**PREFEITURA MUNICIPAL DE ROSÁRIO DO SUL**  
ESTADO DO RIO GRANDE DO SUL - BRASIL  
SECRETARIA MUNICIPAL DE OBRAS, VIACÃO, TRÂNSITO E TRANSPORTE  
DEPARTAMENTO DE ENGENHARIA



PROJETO: REFORMA DA EDIFICAÇÃO SECRETARIA DE SAÚDE /  
FARMÁCIA E VIGILÂNCIA SANITÁRIA

PRANCHA: PROJETO ARQUITETÔNICO

ENDEREÇO: Rua Amaro Souto, 1663, bairro Ana Luiza

RESP. TÉCNICO:

  
ENG.º CIVIL BRUNO LOPES DE OLIVEIRA  
CREA: RS 239.927 - PORT. Nº 0285/2023

DATA: OUTUBRO/ 2023

ÁREA DO LOTE: 1.078,55 m<sup>2</sup>

ÁREA CONSTRUIDA: 307, 09 m<sup>2</sup>

ESCALA: INDICADA

PROPRIETÁRIO:

  
PREFEITURA MUNICIPAL DE ROSÁRIO DO SUL  
VILMAR DE OLIVEIRA - PREF. MUNICIPAL

PRANCHA:

2/5

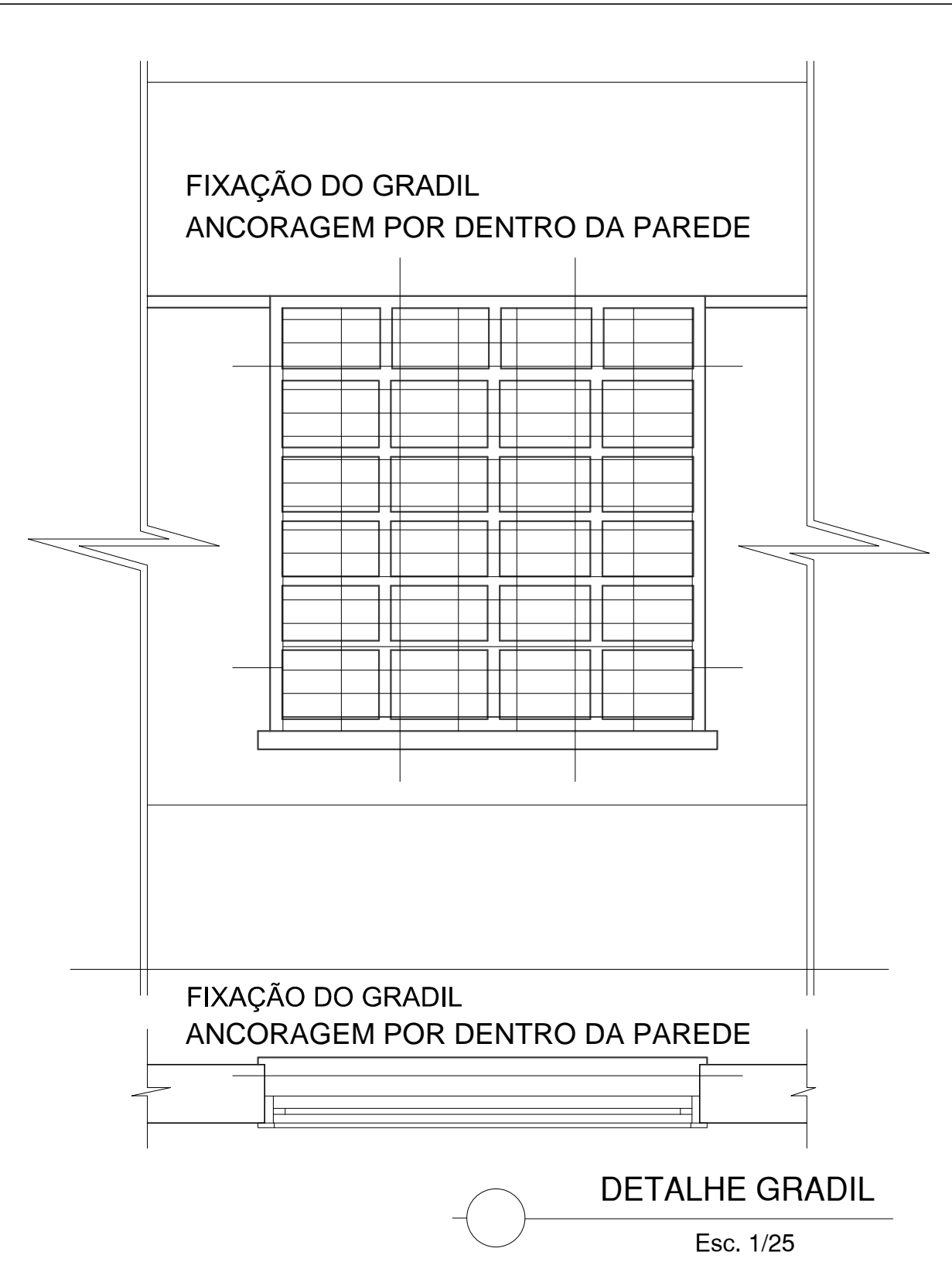
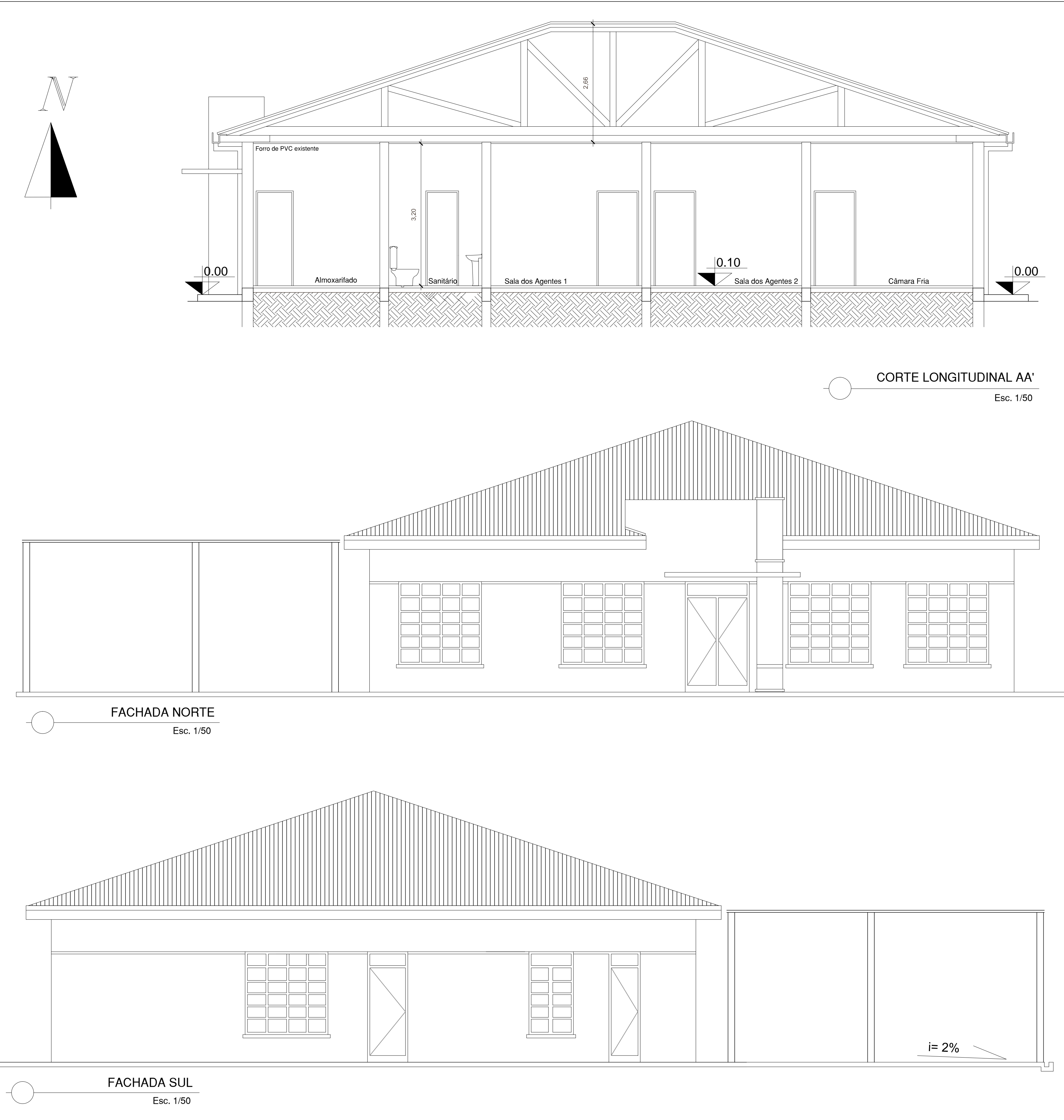

<b>PREFEITURA MUNICIPAL DE ROSÁRIO DO SUL</b> ESTADO DO RIO GRANDE DO SUL - BRASIL SECRETARIA MUNICIPAL DE OBRAS, VIACÃO, TRÂNSITO E TRANSPORTE DEPARTAMENTO DE ENGENHARIA		
PROJETO: REFORMA DA EDIFICAÇÃO SECRETARIA DE SAÚDE / FARMÁCIA E VIGILÂNCIA SANITÁRIA PRANCHA: PROJETO ARQUITETÔNICO ENDEREÇO: Rua Amaro Souto, 1663, bairro Ana Luiza RESP. TÉCNICO:	DATA: OUTUBRO/ 2023 ÁREA DO LOTE: 1.078,55 m <sup>2</sup> ÁREA CONSTRUÍDA: 307, 09 m <sup>2</sup> ESCALA: INDICADA	PROPRIETÁRIO: PREFEITURA MUNICIPAL DE ROSÁRIO DO SUL VILMAR DE OLIVEIRA - PREF. MUNICIPAL
		PRANCHA: <b>2/5</b>