



**PREFEITURA MUNICIPAL DE ROSÁRIO DO SUL**  
ESTADO DO RIO GRANDE DO SUL - BRASIL  
SECRETARIA MUNICIPAL DE OBRAS, VIACÃO, TRÂNSITO E TRANSPORTE  
DEPARTAMENTO DE ENGENHARIA



PROJETO:	REFORMA DA EDIFICAÇÃO SECRETARIA DE SAÚDE / FARMÁCIA, VIGILÂNCIA SANITÁRIA E SAMU
PRANCHA:	SITUAÇÃO E LOCALIZAÇÃO
ENDEREÇO:	Rua Amaro Souto, 1663, bairro Ana Luiza
RESP. TÉCNICO:	 ENG. CIVIL BRUNO LOPES DE OLIVEIRA CREA: RS 239.927 - PORT. Nº 0285/2023

DATA:	OUTUBRO/ 2023
ÁREA DO LOTE:	1.078,55 m <sup>2</sup>
ÁREA CONSTRUÍDA:	307, 09 m <sup>2</sup>
ESCALA:	INDICADA

PROPRIETÁRIO:	 PREFEITURA MUNICIPAL DE ROSÁRIO DO SUL VILMAR DE OLIVEIRA - PREF. MUNICIPAL
---------------	--

PRANCHA:	1/5
----------	-----

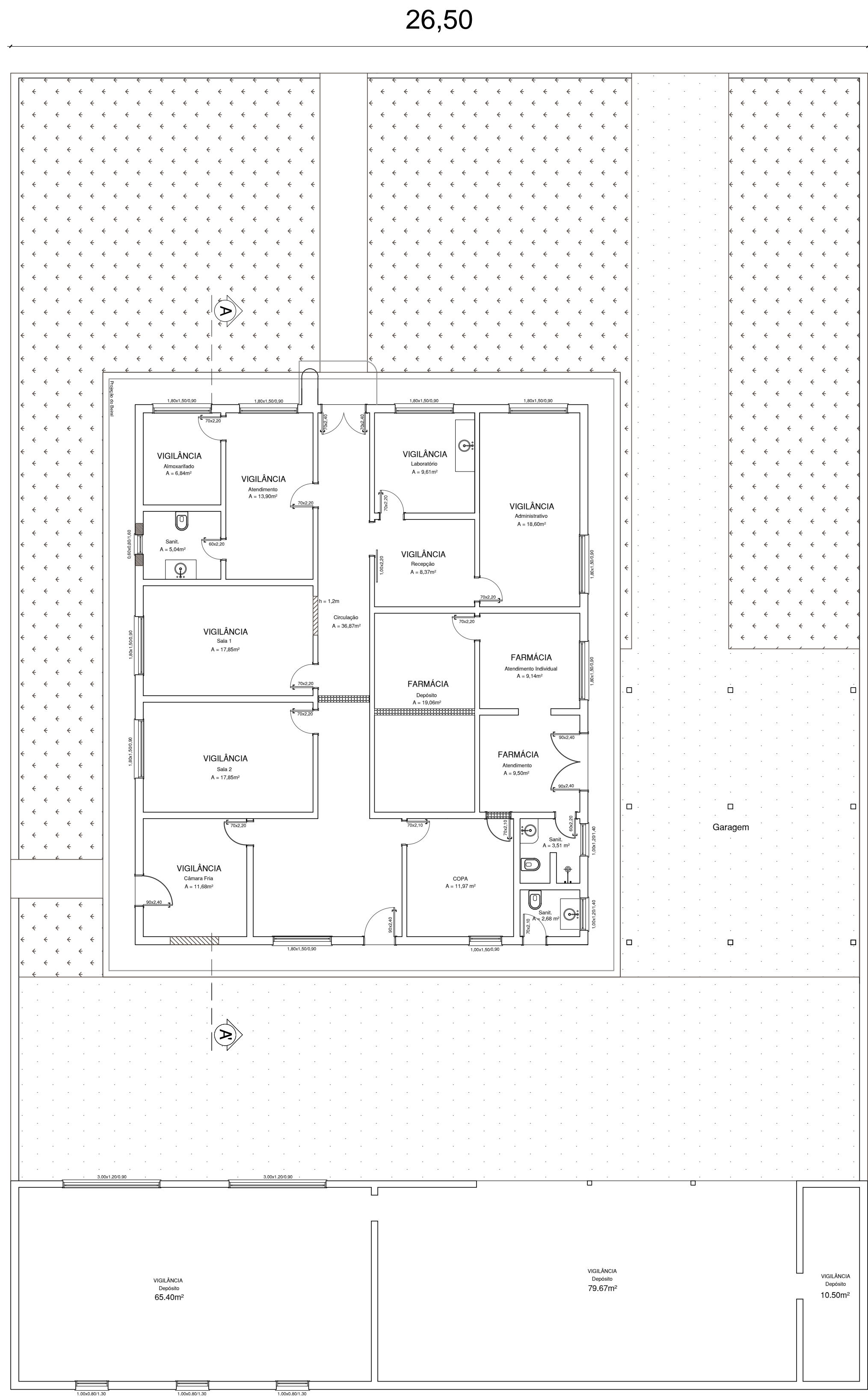

**IMPLANTAÇÃO**

Esc. 1/100

40,70

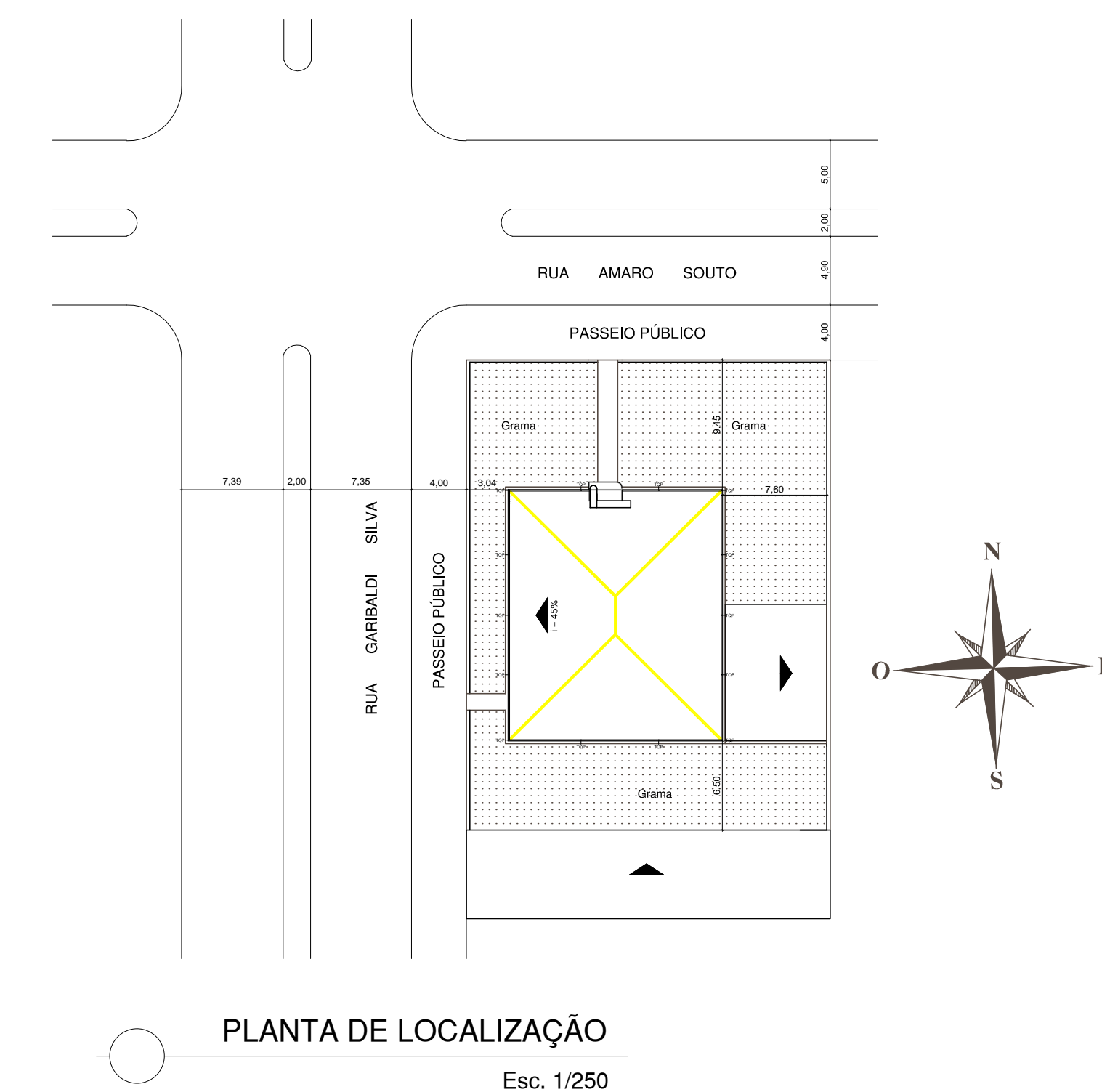
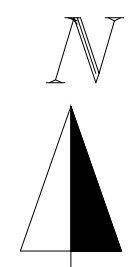

**PLANTA DE LOCALIZAÇÃO**

Esc. 1/250

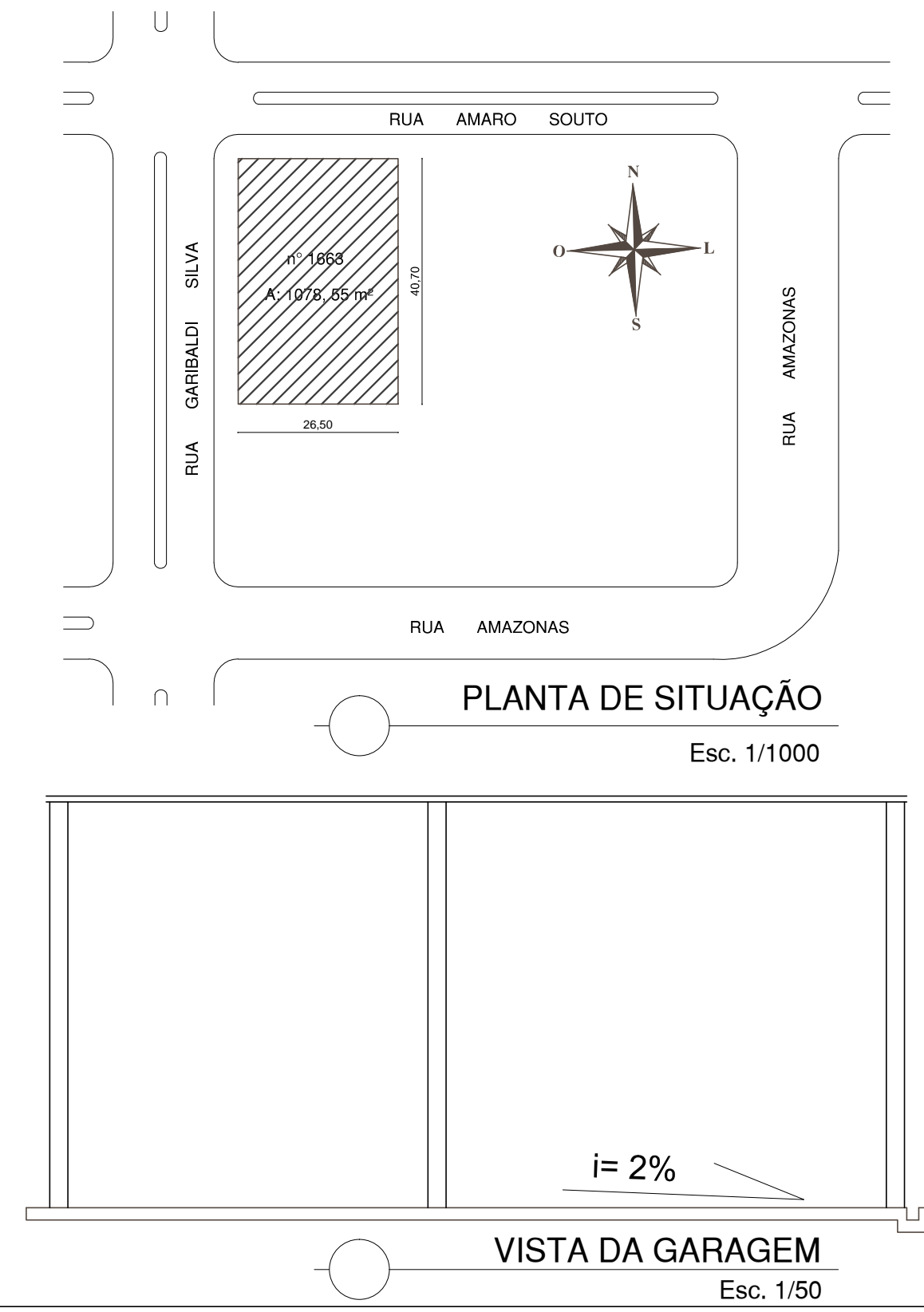
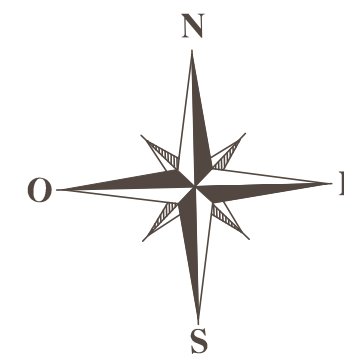

**PLANTA DE SITUAÇÃO**

Esc. 1/1000

**VISTA DA GARAGEM**

Esc. 1/50

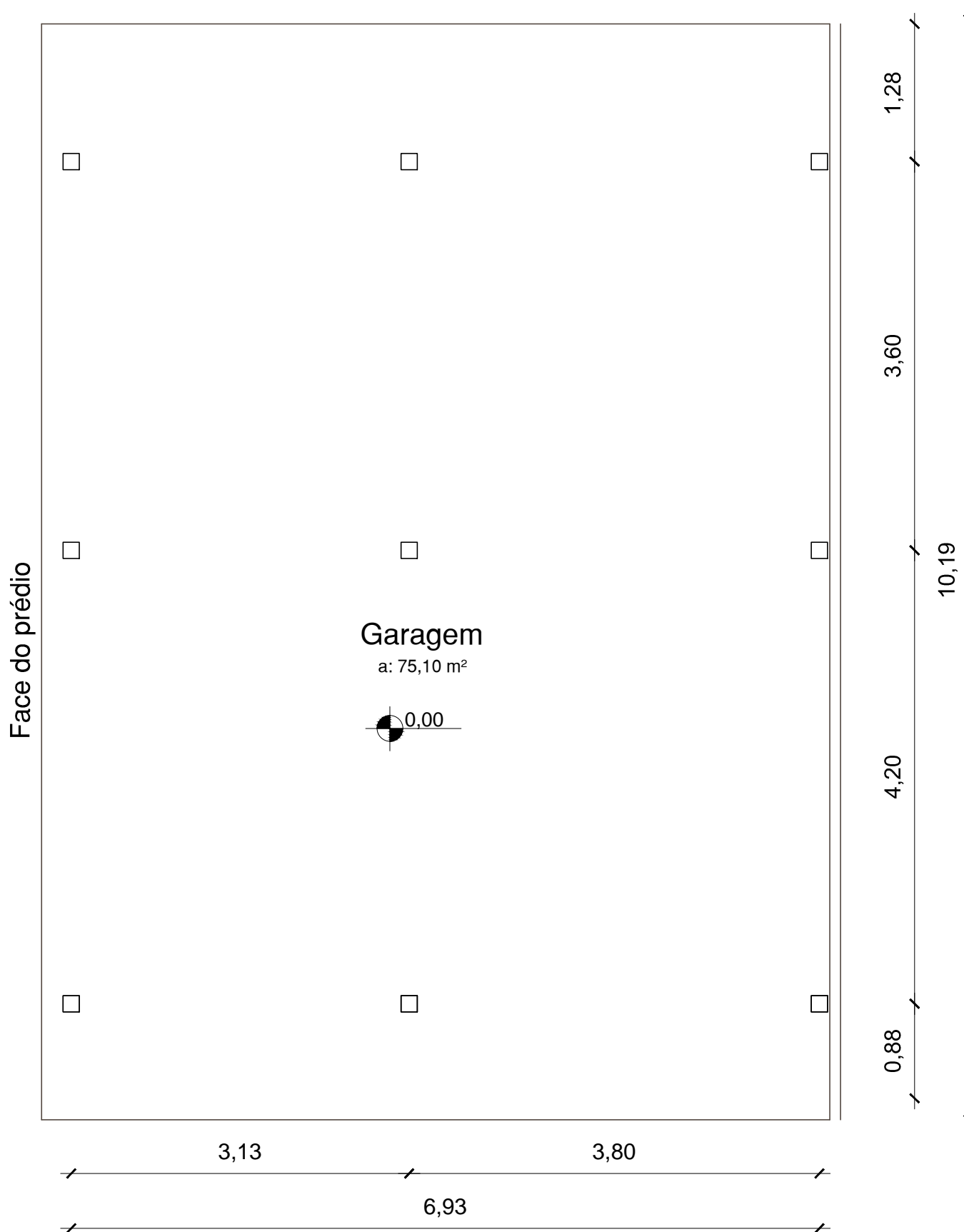

**PLANTA BAIXA GARAGEM**

Esc. 1/50

 <b>PREFEITURA MUNICIPAL DE ROSÁRIO DO SUL</b> ESTADO DO RIO GRANDE DO SUL – BRASIL SECRETARIA MUNICIPAL DE OBRAS, VIAÇÃO, TRÂNSITO E TRANSPORTE DEPARTAMENTO DE ENGENHARIA			
PROJETO:	REFORMA DA EDIFICAÇÃO SECRETARIA DE SAÚDE / FARMÁCIA, VIGILÂNCIA SANITÁRIA E SAMU	DATA:	OUTUBRO/ 2023
PRANCHA:	SITUAÇÃO E LOCALIZAÇÃO	ÁREA DO LOTE:	1.078,55 m <sup>2</sup>
ENDEREÇO:	Rua Amaro Souto, 1663, bairro Ana Luiza	ÁREA CONSTRUÍDA:	307,09 m <sup>2</sup>
RESP. TÉCNICO:	ENG.º CIVIL BRUNO LOPES DE OLIVEIRA CREA: RS 239.927 - PORT. Nº 0285/2023	ESCALA:	INDICADA
PROPRIETÁRIO:	PREFEITURA MUNICIPAL DE ROSÁRIO DO SUL VILMAR DE OLIVEIRA - PREF. MUNICIPAL	PRANCHA:	<b>1/5</b>