

Área do Terreno: 354.20 m²
Área Construída: 202.00 m²
Taxa de Ocupação: 57.02%



PREFEITURA MUNICIPAL DE ROSÁRIO DO SUL
ESTADO DO RIO GRANDE DO SUL – BRASIL
SECRETARIA MUNICIPAL DE OBRAS, VIAÇÃO, TRÂNSITO E TRANSPORTE
DEPARTAMENTO DE ENGENHARIA



PROJETO:	ESCOLA DE SAMBA EMBAIXADORES DO RITMO	DATA:	JULHO/ 2023
ENDEREÇO:	RUA DOS ANDRADAS	ÁREA:	202.00 m ²
RESP. TÉCNICO:	 ARQUITETO E URBANISTA MORAD S. ZAHRAN CAU: A 46835-5- PORT. Nº 1027/2021	QUADRA:	
		LOTE:	
		ESCALA:	1:100
		DESENHO:	

PROPRIETÁRIO:



PREFEITURA MUNICIPAL DE ROSÁRIO DO SUL
VILMAR OLIVEIRA - PREF. MUNICIPAL

PRANCHA:

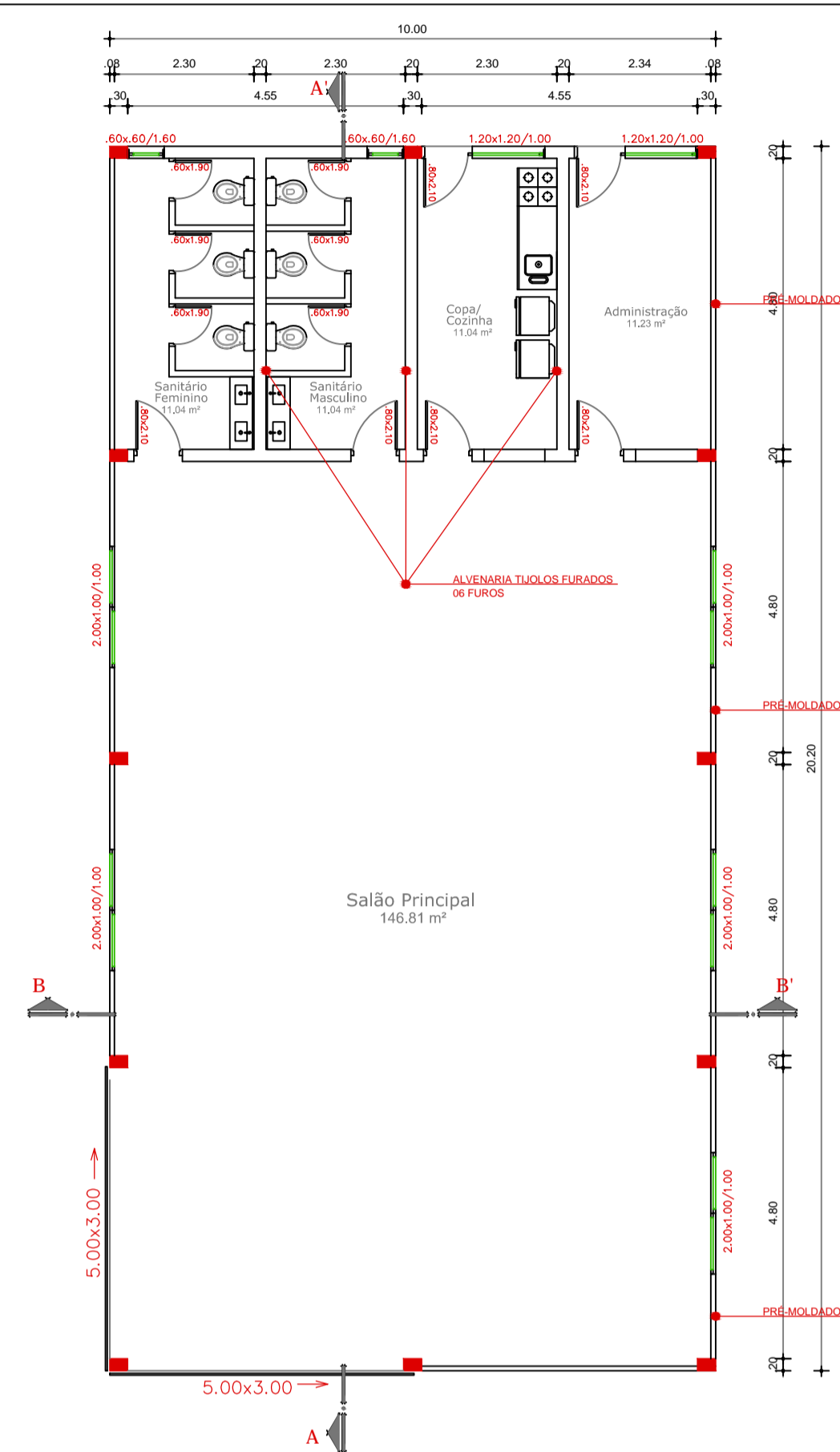
01/03

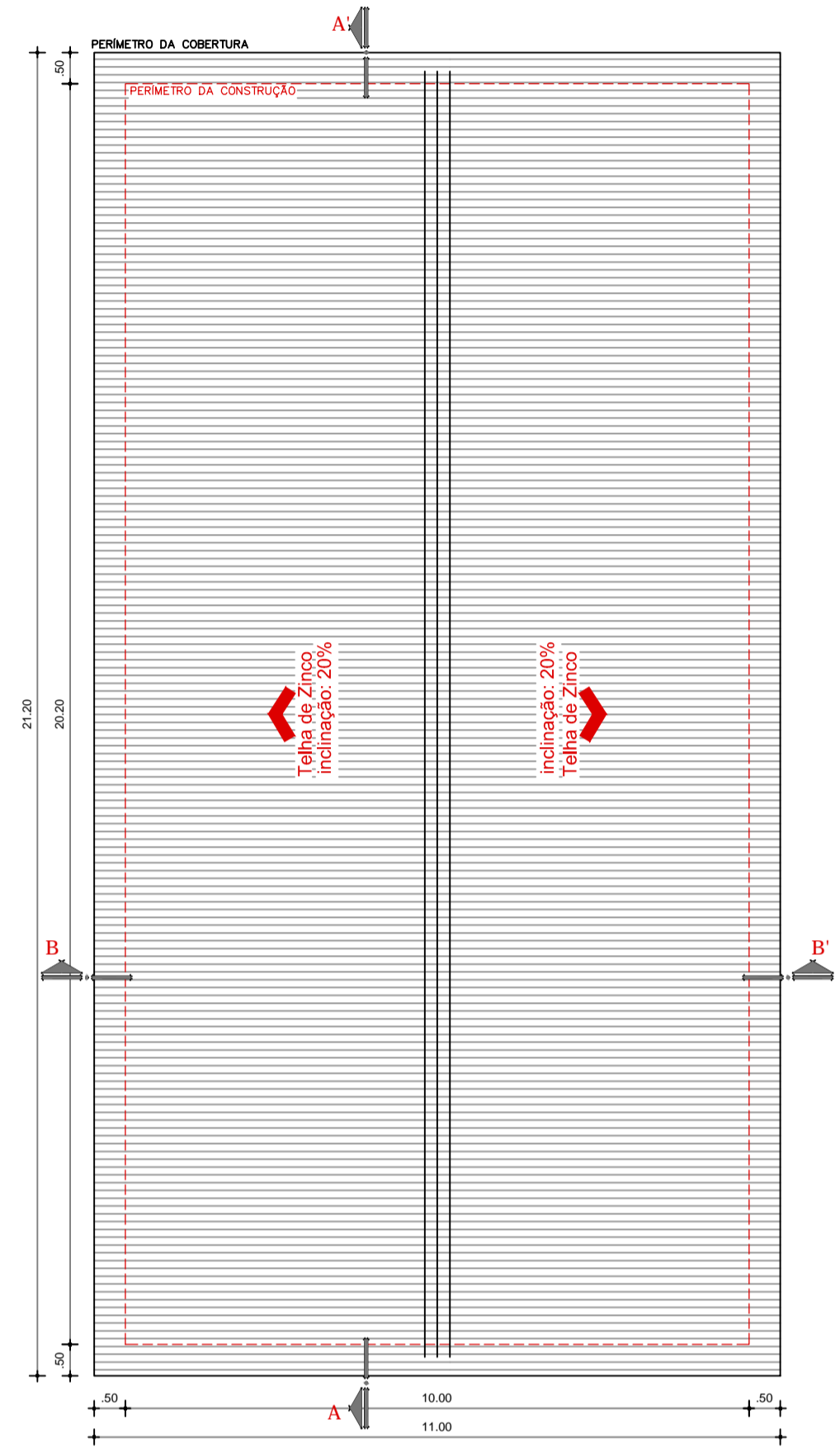

01 PLANTA BAIXA
ESC: 1/100
Área: 202.00 m²



02 COBERTURA
ESC: 1/50

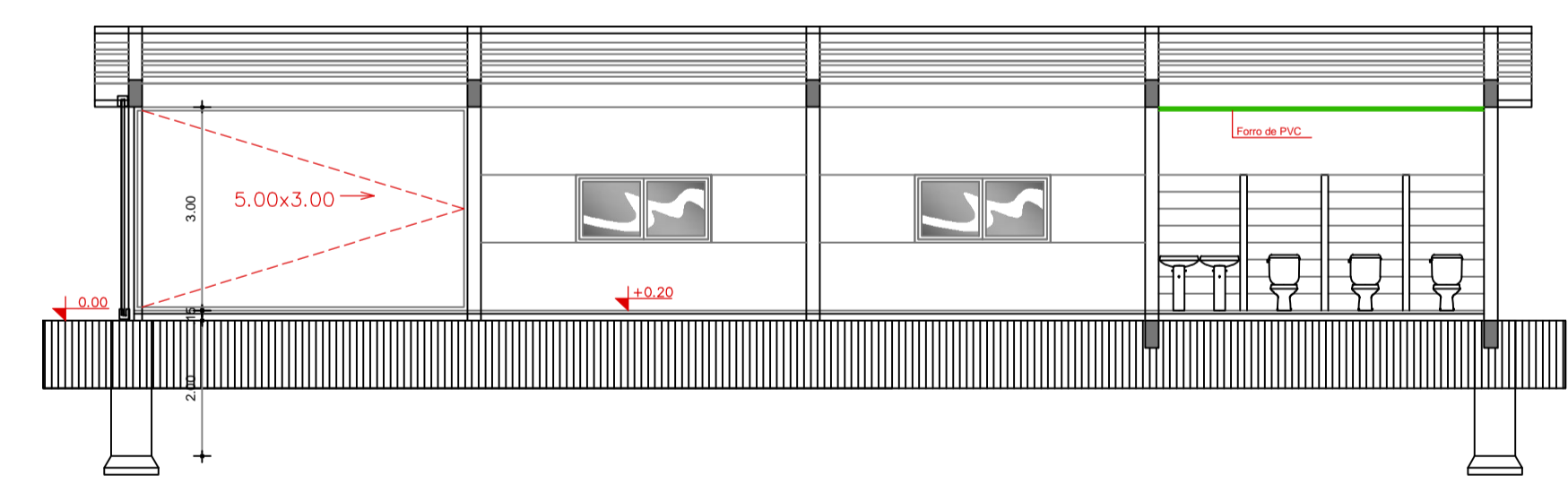

03 CORTE A-A'

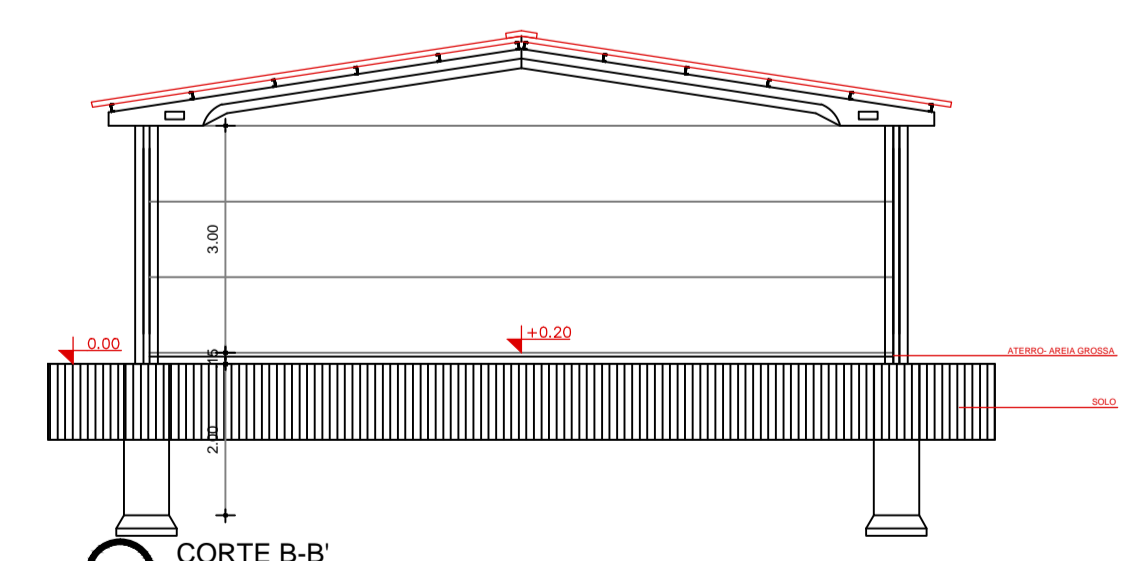

04 CORTE B-B'



05 SITUAÇÃO
ESC: 1/75

QUADRO DE ÁREAS	
Área do Terreno:	354.20 m²
Área Construída:	202.00 m²
Taxa de Ocupação:	57.02%

 PREFEITURA MUNICIPAL DE ROSÁRIO DO SUL ESTADO DO RIO GRANDE DO SUL – BRASIL SECRETARIA MUNICIPAL DE OBRAS, VIAÇÃO, TRÂNSITO E TRANSPORTE DEPARTAMENTO DE ENGENHARIA			
PROJETO:	ESCOLA DE SAMBA EMBAIXADORES DO RITMO	DATA:	JULHO/ 2023
ENDEREÇO:	RUA DOS ANDRADAS	ÁREA:	202.00 m²
RESP. TÉCNICO:		QUADRA:	
		LOTE:	
		ESCALA:	1:100
		DESENHO:	
PROPRIETÁRIO:			PRANCHA:
	PREFEITURA MUNICIPAL DE ROSÁRIO DO SUL VILMAR OLIVEIRA – PREF. MUNICIPAL		01/03

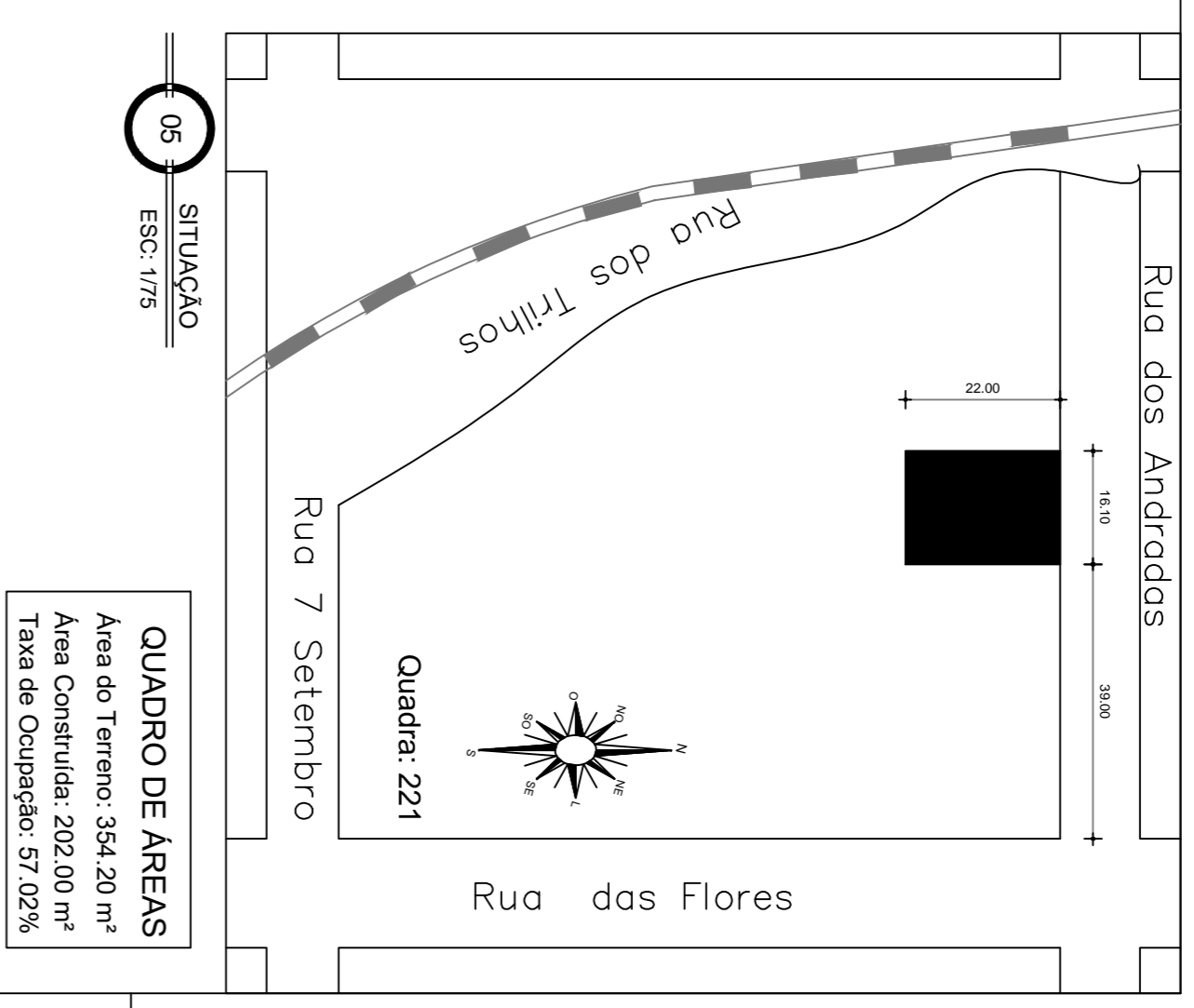
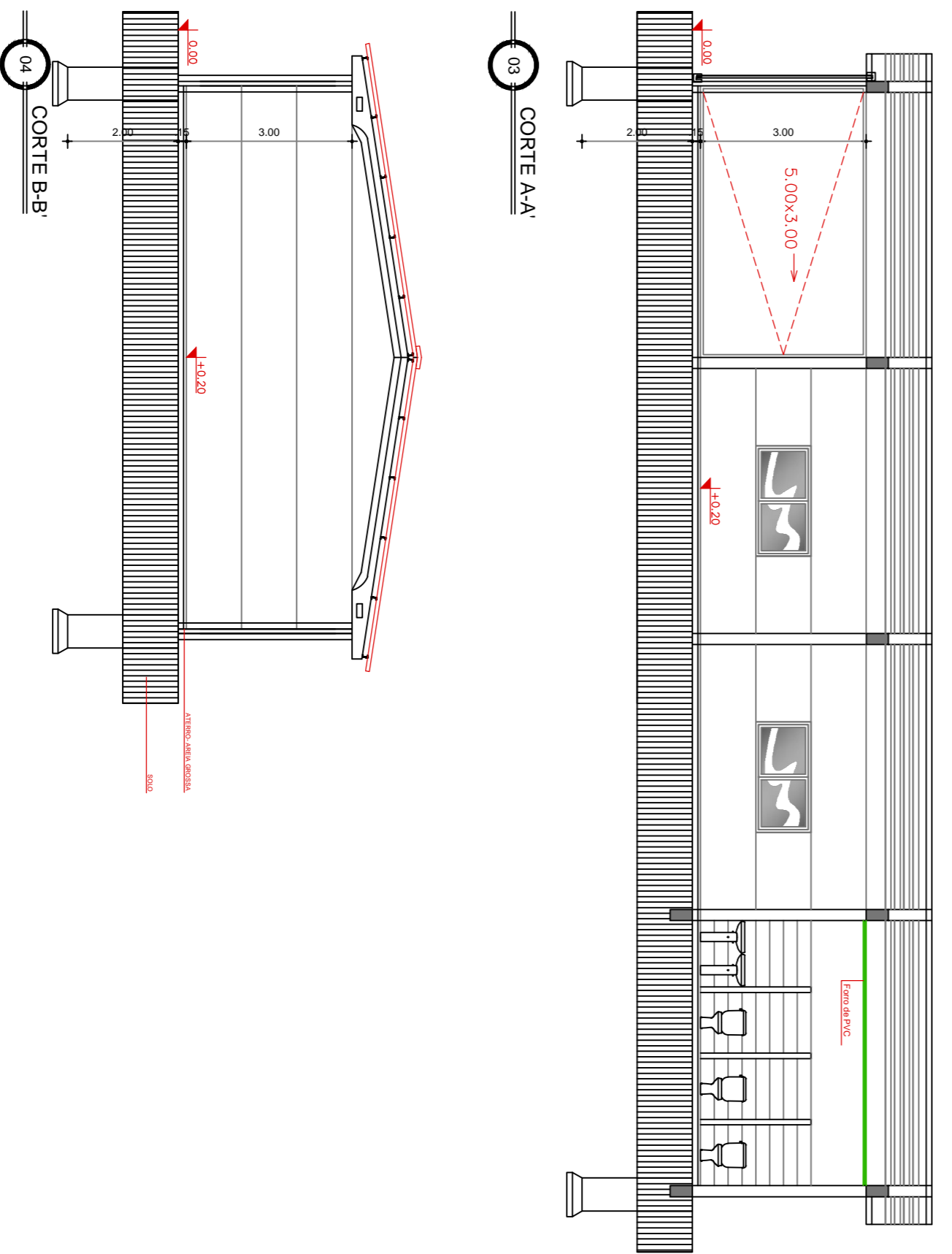
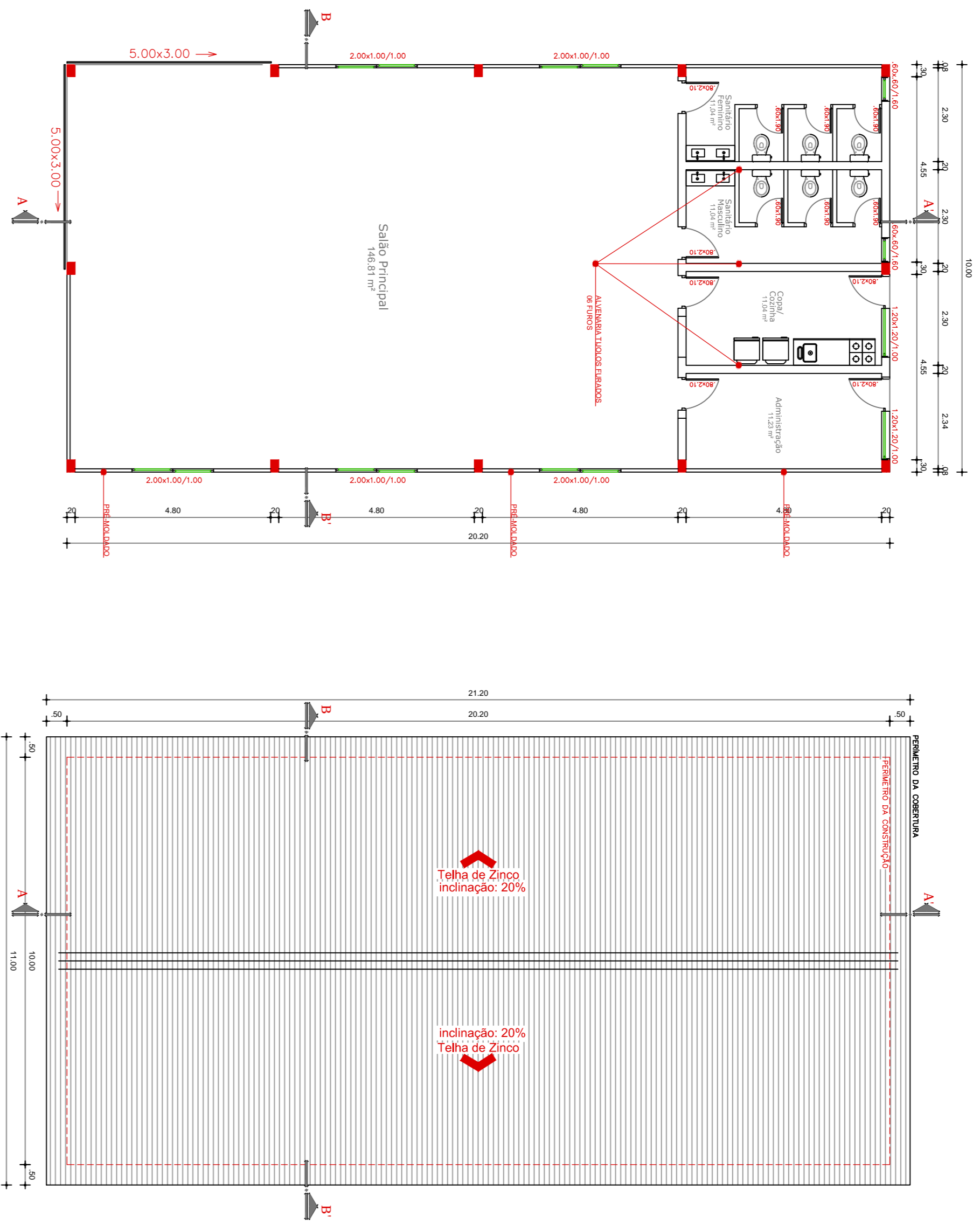

PREFEITURA MUNICIPAL DE ROSÁRIO DO SUL	
ESTADO DO RIO GRANDE DO SUL – BRASIL	
SECRETARIA MUNICIPAL DE OBRAS, VIAGEM, TRÂNSITO E TRANSPORTE	
DEPARTAMENTO DE ENGENHARIA	
PROJETO:	ESCOLA DE SAMBA EMBALIXADORES DO RITMO
ENDEREÇO:	RUA DOS ANDRADAS
RESP. TÉCNICO:	
ARQUITETO E URBANISTA MORAD S. ZAHARIAN	
CAU: A-46835-5 - PORT. Nº 1027/2021	
DATA:	JULHO / 2023
ÁREA:	202,00 m²
QUADRA:	
LOTE:	
ESCALA:	1:100
DESENHO:	
PROPRIETÁRIO:	PREFEITURA MUNICIPAL DE ROSÁRIO DO SUL
	VILIANE OLIVEIRA - FREN. MUNICIPAL
01/03	
FRANCHA	