

MUNICÍPIO DE ROSÁRIO DO SUL  
SECRETARIA DA FAZENDA  
DEPARTAMENTO DE LICITAÇÕES E CONTRATOS

**EDITAL DE LEILÃO N.º 05/2022**

**OBJETO: Leilão de bens móveis inservíveis, obsoletos e sucateados da Prefeitura Municipal de Rosário do Sul/RS.**

O Prefeito Municipal de Rosário do Sul/RS, no uso de suas atribuições legais e de conformidade com a Lei n.º 8.666/93, torna público, para conhecimento dos interessados, que **às 08h00min do dia 17 de novembro de 2022**, no Teatro Municipal João Pessoa, sito à Rua Amaro Souto, nº 2501, e simultaneamente através do endereço eletrônico: [www.santamarialeiloes.com.br](http://www.santamarialeiloes.com.br); terá início o Leilão de bens móveis inservíveis, obsoletos e sucateados da Prefeitura Municipal, regrado por este Edital.

**1. DO OBJETO:**

1.1. A presente licitação tem por objeto a venda de bens móveis, no estado em que se encontram, abaixo listados:

Lote	Quantidade	Uni.	Preço Mínimo	Especificação
01	01	UM	R\$ 5.000,00	Micro – ô nibus; cor: branco; placa: IBK 5897; Renavam: 00617241066 - ano/modelo: 1994
02	01	UM	R\$ 10.000,00	Ô nibus - cor: branco; placa: IJP 6413; Renavam: 00742109542; ano/modelo: 2000
03	01	UM	R\$ 4.000,00	Ô nibus, cor: branco; placa: IEQ 3362; Renavam: 00651386993; ano/modelo: 1996
04	01	UM	R\$ 15.000,00	Ô nibus, cor: amarelo; placa: IPI 2084; Renavam: 00111092353; ano/modelo: 2008/2009
05	01	UM	R\$ 6.500,00	Caminhão; cor: vermelho; placa: INR 5953; Renavam: 00912313757; ano/modelo: 2006
06	01	UM	R\$ 8.500,00	Caminhão/caçamba; cor: azul/branco; placa: IIN 0964; Renavam: 00575631058; ano/modelo: 1985
07	01	UM	R\$	Ô nibus, cor: branco, placa: IJP 6409; Renavam:

			4.000,00	00742108686; ano/modelo: 2002
08	01	UM	R\$ 8.000,00	Camionete/ambulância; cor: branca; placa: ITZ 5140; Renavam 00506952452; ano/modelo: 2012/2013
09	01	UM	R\$ 5.000,00	Camionete/ambulância; cor: branca; placa: IWP2764; Renavam 01052243352; ano/modelo: 2014/2015
10	01	UM	R\$ 4.000,00	Camioneta/cab. dupla, ano: 1999, cor: preta, placa: IHW6048, Renavam 00717410196; ano/modelo: 1999.
11	01	UM	R\$ 4.000,00	Camioneta/cab.dupla; cor: branca; placa: IJC3170; Renavam: 00723277079; ano/modelo: 1999
12	01	UM	R\$ 3.000,00	Camioneta/ambulância; cor: branca; placa: IKZ 9257; Renavam: 00796733678; ano/modelo: 2002.
13	01	UM	R\$ 1.500,00	Automóvel/Omega; cor: azul; placa: IHG0224; Renavam: 00575661763; ano/modelo: 1994
14	01	UM	R\$ 3.500,00	Automóvel/Onix, cor: branca; placa: IZP4F20; Renavam: 01208064824; ano/modelo: 2019
15	01	UM	R\$ 500,00	Mist/Camionete/Ambulância; cor branca; placa: IKF 8476; Renavam: 00767334027; ano/modelo: 2001
16	01	UM	R\$ 800,00	Fiat/Uno Mile; cor: branca; placa: IMM 9922; Renavam: 00856426143; ano/modelo: 2005/2006
17	01	UM	R\$ 60.000,00	Patrola; cor: amarela; marca: New Holland; Modelo: Model RG140B; Chassi: N6AF00295; ano: 2008
18	01	UM	R\$ 16.000,00	Carregadeira; cor: amarela; marca: CLARY MICHIGAN; modelo: 7.5 III; Chassi: NGAF00295; ano: 1975
19	01	UM	R\$ 22.000,00	Retroescavadeira; cor amarelo/preto; marca: M F CASE; modelo: 7.5 III; chassi: JHF0037285; sem ano de fabricação
20	01	UM	R\$ 28.000,00	Retroescavadeira; marca: MF 86HS MASSEY FERGUSON; modelo: MF 06 NS/5046107421; cor: amarela; chassi: 6005035X0182, sem ano de fabricação
21	01	UM	R\$ 12.000,00	Trator; marca: Valtra; modelo: 785; cor: amarelo; chassi: 9225011B034C; ano/modelo: 1975
22	01	UM	R\$ 30.000,00	Patrola; marca: Huber Marco CL; modelo: gabine fechada; cor: amarelo; sem chassi, sem ano de fabricação
23	01	UM	R\$ 0,50 (O QUILO)	Mais de dez mil quilos de ferro

24	02	DOIS	R\$ 5.000,00 CADA	Dois motores a diesel
25	01	UM	R\$ 5.000,00	Onze cadeiras odontológicas; balanças de consultório; macas; esterilizadores

26	01	UM	R\$ 2.000,00	Ônibus, cor: branco; placa: IIR 7382; Renavam: 00575655410; ano/modelo: 1990/1990
27	01	UM	R\$ 10.000,00	Automóvel/FIAT Siena Essence 1.6, cor: branca; placa: IWF-4946; Renavam: 01032849824; ano/modelo: 2014/2015
28	01	UM	R\$ 8.000,00	Camionete/ambulância/Sprinterf; cor: branca; placa: CQE 3252; Renavam 00697179354; ano/modelo: 1998/1998
29	01	UM	R\$ 7.000,00	Automóvel/CHERY/CELER, cor: branca; placa: IYB 5370; Renavam 01129547814; ano/modelo: 2016/2017

1.2 - Os bens descritos acima serão vendidos no estado de conservação e condição em que se encontram, pressupondo-se que tenham sido previamente examinados pelo licitante, não cabendo, a respeito deles, qualquer reclamação posterior quanto às suas qualidades intrínsecas ou extrínsecas.

## 2. DA VISTORIA DOS BENS

2.1. Os bens ficarão disponíveis para vistoria dos interessados em participar do Leilão entre o dia da publicação do edital até a data do leilão, em dias e horários de expediente da Prefeitura, no horário compreendido entre às 07h00min e 13h00min nas Secretarias Municipais (obs.: avisar com 24 horas de antecedência).

2.2 - Todos os bens serão leiloados e entregues no estado em que se encontram, o que se presume, de pleno conhecimento dos licitantes tendo em vista sua exposição à visitação pública.

## 3. DAS CONDIÇÕES PARA PARTICIPAÇÃO

3.1. Poderão participar do Leilão, quaisquer interessados, ficando sujeitos às regras deste Edital.

## 4. DAS PROPOSTAS

4.1. As propostas serão formuladas de forma verbal (orais), durante a sessão conduzida pelo leiloeiro, e na modalidade online. Estará disponível para ofertas e lances via web por meio da plataforma do leiloeiro, 24h antes do evento, as propostas online somente serão aceitas por quem estiver cadastrado na página [www.santamarialeilões.com.br](http://www.santamarialeilões.com.br) mediante cadastro prévio e respeitarão o preço mínimo estipulado neste Edital.

4.2. Só serão consideradas as propostas de valor igual ou superior ao da avaliação atribuída ao bem, na abertura do evento os lotes que já estiverem adquiridos ofertas, através da página [www.santamarialeilões.com.br](http://www.santamarialeilões.com.br), o praxeamento do bem partirá desse valor mínimo.

4.3. Os lances deverão ser expressos pelo valor unitário e líquido do lote, em moeda nacional, correspondentes à aquisição pertinente. Despesas futuras com transferências, taxas e transporte dos bens ficam a cargo do arrematante.

4.4. Recebido o lance, o Leiloeiro o repetirá para os demais, onde estes terão oportunidade para efetivarem lances de maior valor. Em ocorrendo, repete-se o procedimento até averiguar-se não haver maior lance para lote, do que será ratificado e homologado o resultado para o lote em leilão, não antes da repetição por três vezes, seguidas da indagação de não haver lance maior.

## **5. DO JULGAMENTO**

5.1. O critério de julgamento será de “maior preço por lote”, observando o preço mínimo de arrematação por lote.

## **6. DO PAGAMENTO E RECEBIMENTO DO BEM**

6.1. Os bens arrematados terão 95% (noventa e cinco por cento) de seu valor pago em até 2 (dois) dias úteis após a assinatura da respectiva ata lavrada no local do Leilão, com depósito em conta da Prefeitura Municipal.

6.2. Os pagamentos por meio de cheques não serão aceitos.

6.3. Às custas de arrematação serão no percentual de 5% (cinco por cento) dentro do valor total da arrematação (100%), que correrá por conta do arrematante, e deverá ser pago no ato, diretamente ao Leiloeiro por Pix/depósito, ou outro meio legal.

6.4. Caso o arrematante não efetue o pagamento no prazo estipulado, o bem será levado a novo Leilão e o arrematante será suspenso de novos Leilões que o Município venha a realizar. Também será declarado inidôneo para contratar com a administração, nos termos do artigo 87, incisos I e IV da Lei Federal 8.666/1993, perdendo em favor da administração o valor pago no ato.

6.5. Os bens, só serão entregues após o pagamento.

6.6. O arrematante tem o prazo de 5 (cinco) dias para retirar os bens.

6.7. Ocorrendo força maior ou caso fortuito, no interregno de tempo entre a data de realização do leilão e da retirada do bem, que impeça a entrega do mesmo, fica resolvida a obrigação mediante restituição do valor pago.

6.8. Uma vez realizado o pagamento e expirado o prazo para entrega, o Município de Rosário do Sul/RS, exime-se de qualquer responsabilidade pela perda ou deterioração do bem arrematado.

6.9. Os documentos relativos ao bem arrematado, quando for o caso, serão entregues ao arrematante no momento da retirada do bem.

6.10. O Município de Rosário do Sul/RS, não se responsabiliza por quaisquer custos relacionados à retirada do bem, bem como sobre a regularização dos veículos.

## 7. DISPOSIÇÕES GERAIS

7.1. O leilão será conduzido pelo Leiloeiro Oficial, **Sr. José Lázaro Ribeiro Menezes**, registrado perante **JUCERGS sob a matrícula n.º 183/2003**.

7.2. Maiores informações serão prestadas aos interessados no horário de 07h00min às 13h00min, de segunda à sexta-feira, na sede da Prefeitura Municipal de Rosário do Sul, na Rua Amaro Souto, nº 2203, ou pelo telefone (055) 3231-2844.

Rosário do Sul, 24 de outubro de 2022.

**VILMAR DE  
OLIVEIRA:18871  
755049**

Vilmar de Oliveira  
Prefeito Municipal

Assinado de forma digital  
por VILMAR DE

OLIVEIRA:18871755049

Dados: 2022.10.26

12:45:59 -03'00'

## PARECER DA PROCURADORIA JURÍDICA MUNICIPAL

Após análise, sob o prisma jurídico-formal, do presente Edital de Leilão n.º 005/2022, ao que parece não há óbice ao seu regular prosseguimento nos termos da Lei.

Procuradora Jurídico  
OAB/RS

## ANEXO I- DESCRITIVO DOS BENS

Prefeitura Municipal  
**ROSÁRIO DO SUL**



ESTADO DO RIO GRANDE DO SUL  
SECRETARIA MUNICIPAL DA FAZENDA  
DEPARTAMENTO DE COMPRAS E PATRIMÔNIO

FICHA DE AVALIAÇÃO  
**VEÍCULO À LEILÃO**  
LOTE 01  
**HISTÓRICO DO VEÍCULO**  
**DESCRIÇÃO DO VEÍCULO**

VEÍCULO: MICRO-ÔNIBUS.  
COR: BRANCO.  
PLACA: IBK 5897.  
RENAVAM: 00617241066.  
CHASSI: 9BYC04D1NRC004249.  
ANO DO MODELO: 1994/1994.  
CONDIÇÕES NO DETRAN: LICENCIAMENTO VENCIDO.  
CONDIÇÕES DA LATA: PÉSSIMAS CONDIÇÕES.  
MOTOR: MOTOR INCOMPLETO.  
CAIXA: TEM CAIXA DE CÂMBIO MANUAL.  
PNEUS: SEM PNEUS.  
PATRIMÔNIO: 011632.  
FIP: R\$ 32.000,00.  
LANCE MÍNIMO AVALIADO PELA COMISSÃO: R\$ 5.000,00.

*Matheus V. Filippi*  
Matheus Vieira Filippi

*Amadeo Vargas Varela*  
Amadeo Vargas Varela

*Luana Borges Paulo*  
Luana Borges Paulo

"DOE ÓRGÃO, DOE SANGUE: SALVE VIDAS".

Departamento de Compras e Patrimônio  
Rua: Amaro Souto, 2203 - Centro.  
Fone: (55) 3231-2325

E-mail: [comprasprefeiturarosul@gmail.com](mailto:comprasprefeiturarosul@gmail.com), [patrimoniosul@gmail.com](mailto:patrimoniosul@gmail.com).

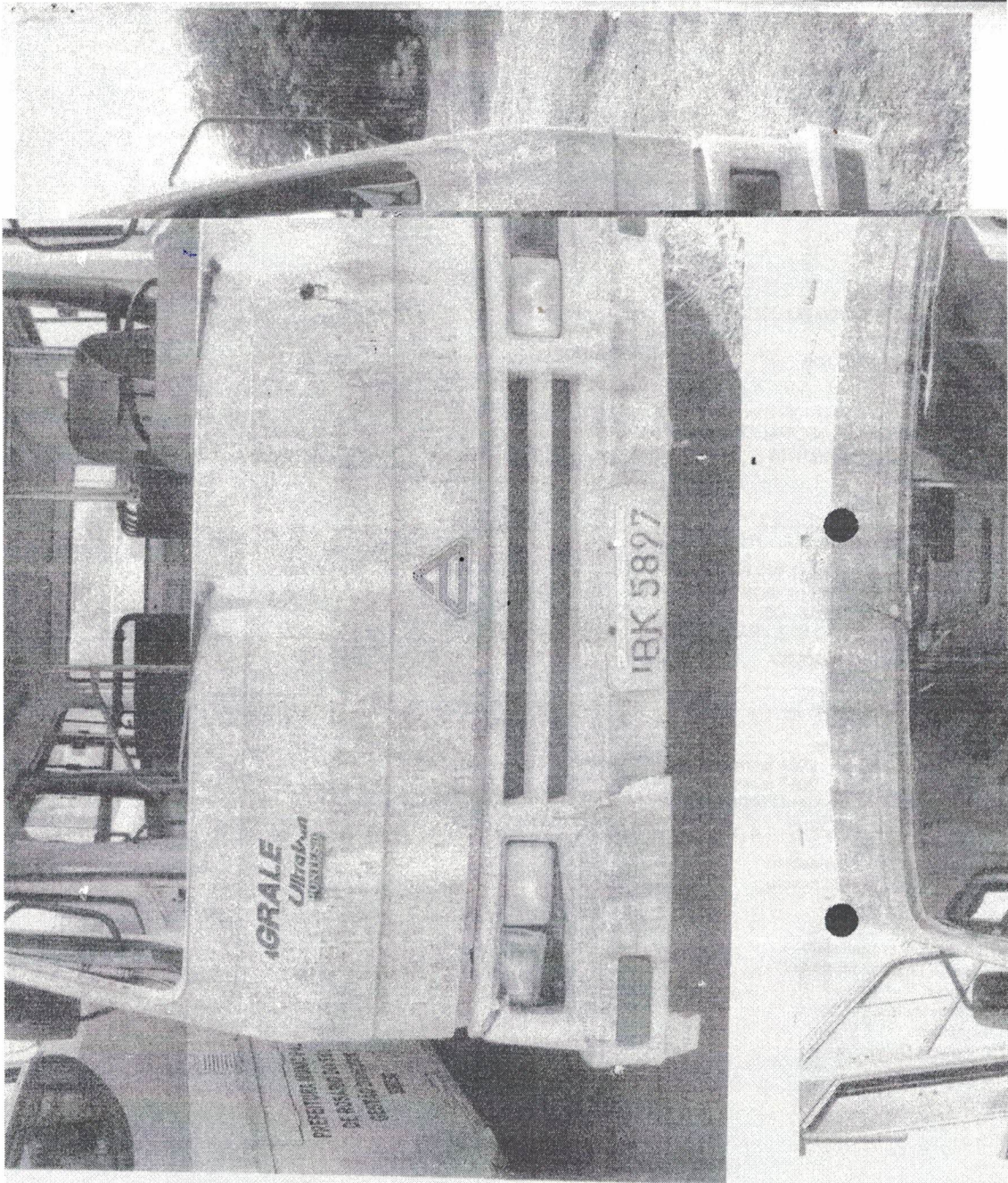

107E 01



LOTE 01

DETALHES DA CONSULTA BASE ESTADUAL [ IBK5897 ]

VEÍCULO

Placa: IBK5897 Placa em Números 09021158978 RENAVAL: 00617241066  
 Chassi 9BYC04D1NRC004249 Remarcado: NÃO  
 Marca: 410601 - AGRAL/ULTRAVAN FD  
 Fabricação/Modelo: 1994 / 1994 Categoria Oficial  
 Tipo Micrônibus Procedência: Nacional  
 Espécie Passageir  
 Carroceria Carroceria Fechada Combustível: Diesel Potência: 87 CV  
 Co Branca Cilindradas 01  
 Motor: SA8878B481968Z  
 Lacre:  
 Situação: Em Circulação

Município emplac.: ROSARIO DO SUL CMT: 0,00 ton Número de Eixos 0  
 Lotação: 21 pessoas PBT: 0,00 ton  
 Capacidade carga: 0,00 ton

PROPRIETÁRIO

Nome PREFEITURA MUNICIPAL DE ROSARIO DO SUL Data de aquisição: 28/06/1996  
 CNPJ 88.138.292/0001-74

Endereço Residencial  
 RUA AMARO SOUTO, 2203 - CENTRO  
 97590-000 ROSARIO DO SUL - RS

Endereço para entrega do CRV/CRLV  
 PREFEITURA MUNICIPAL DE ROSARIO DO SUL  
 RUA AMARO SOUTO, 2203 - CENTRO  
 97590-000 ROSARIO DO SUL - RS

Placas anteriores: IBK5897 NFISCAL

PAGAMENTOS

				Total a pagar (R\$)	
IPVA				0,00	
Exercício 2022	Isento	2021 Isento	2020 Isento	2019 Isento	0,00
Exercícios anteriores	2018 Isento	2017 Isento	Data de validade do documento de licenciamento de 2022: 31/07/2023		0,00
Licenciamento	Isento				0,00
Exercício 2022	Isento				0,00
Seguro DPVAT	Categoria 4				0,00
Exercício 2022	Não devido				0,00
Exercício 2021	Não devido				0,00
Infrações	Quantidade	Valor (R\$)			
guarda prazo para defesa	0	0,00			
guarda julgamento da defesa	0	0,00			
A vencer	0	0,00			
Suspensas não pagas	0	0,00		0,00	
Vencidas	0	0,00			
Débitos de Depósito:					
Tarifas					
				0,00	

OUTRAS INFORMAÇÕES

Restrições: Não constam Restrições Hora da Consulta: 09:07:37  
 Exercício do último CRLV expedido: 2022 Data: 02/01/2022  
 Última atualização: 02/01/2022 Último evento: 11/04/2002  
 Exercício 0 km: 1994 UF faturado:

MULTAS EXIGÍVEIS

Informações da Base Central do RENAINF (BINIT)

Órgão Autuador	Série do Auto	Data Infração	Exigível	Infração
Não existem multas exigíveis.				





ESTADO DO RIO GRANDE DO SUL  
SECRETARIA MUNICIPAL DA FAZENDA  
DEPARTAMENTO DE COMPRAS E PATRIMÔNIO

FICHA DE AVALIAÇÃO  
VEÍCULO-À LEILÃO  
LOTE 02  
HISTÓRICO DO VEÍCULO  
DESCRIÇÃO DO VEÍCULO

VEÍCULO: ÔNIBUS.

COR: BRANCO.

PLACA: IJP 6413.

RENAVAM: 00742109542.

CHASSI: 9BYC21K1SYC000071.

ANO DO MODELO: 2000/2000.

CONDIÇÕES NO DETRAN: EM CIRCULAÇÃO.

CONDIÇÕES DA LATA: REGULAR.

MOTOR: TEM MOTOR.

CAIXA: TEM CAIXA DE CÂMBIO MANUAL.

PNEUS: SEM CONDIÇÕES.

PATRIMÔNIO: 011619.

FIP: R\$ 30.000,00.

LANCE MÍNIMO AVALIADO PELA COMISSÃO: R\$ 10.000,00.

*Matheus V. Filippi*  
Matheus Vieira Filippi

*Amadeo Yargas Varela*  
Amadeo Yargas Varela

*Luana Borges Paulo*  
Luana Borges Paulo

“DOE ÓRGÃO, DOE SANGUE: SALVE VIDAS”.

Departamento de Compras e Patrimônio

Rua: Amaro Souto, 2203 - Centro.

Fone: (55) 3231-2325

E-mail: [comprasprefeiturarosul@gmail.com](mailto:comprasprefeiturarosul@gmail.com), [patrimoniorosul@gmail.com](mailto:patrimoniorosul@gmail.com).



## DETALHES DA CONSULTA BASE ESTADUAL [ IJP6413 ]

## VEÍCULO

Placa: IJP6413 Placa em Números 09101664135 RENAVAM: 00742109542  
 Chass: 9BYC21K1SYC000071 Remarcado: NÃO  
 Marca: 415503 - AGRALE/MAXIBUS MCO75  
 Fabricação/Modelo: 2000 / 2000 Categoria Oficial  
 Espécie: Passageir Tipo: Ônibus Procedência: Nacional  
 Carroceria: s  
 Co: Branca Combustível: Diesel Potência: 140 CV  
 Motor: 4061239 Cilindradas: 01  
 Lacre:  
 Situação: Em Circulação

Município emplac.: ROSARIO DO SUL  
 Lotação: 23 pessoas CMT: 0,00 ton Número de Eixos: 0  
 Capacidade carga: 0,00 ton PBT: 7,00 ton

## PROPRIETÁRIO

Nome: PREFEITURA MUNICIPAL DE ROSARIO DO SUL  
 CNPJ: 88.138.292/0001-74 Data de aquisição: 25/08/2000

Endereço Residencial:  
 RUA AMARO SOUTO, 2203  
 97590-000 ROSARIO DO SUL - RS

Endereço para entrega do CRV/CRLV:  
 PREFEITURA MUNICIPAL DE ROSARIO DO SUL  
 RUA AMARO SOUTO, 2203  
 97590-000 ROSARIO DO SUL - RS

Placas anteriores: NFISCAL

## PRIMEIRO REGISTRO

Tipo: Primeiro Emplacament Valor: R\$ 57.940,00  
 Origem: Fabricação Nacional Data de registro: 25/08/2000

Nota Fiscal N°: 0000000004

Revenda: BUSPECAS INDUSTRIA METALURGICA LTDA  
 CNPJ: 00.870.243/0001-80

## PAGAMENTOS

IPVA		Total a pagar (R\$)
Exercício 2022	Isento	0,00
Exercícios anteriores	2021 Isento 2020 Isento 2019 Liquidado	0,00
Licenciamento	Data de validade do documento de licenciamento de 2022: 30/06/2023	0,00
Exercício 2022	Isento	0,00
Seguro DPVAT	Categoria 4	
Exercício 2022	Não devido	0,00
Exercício 2021	Não devido	0,00
Infrações	Quantidade Valor (R\$)	
Aguarda prazo para defesa	0 0,00	
Aguarda julgamento da defesa	0 0,00	
A vencer	0 0,00	
Suspensas não pagas	0 0,00	
Vencidas	0 0,00	0,00
Débitos de Depósito:		
Tantias		0,00

Prefeitura Municipal  
**ROSÁRIO DO SUL**



3

ESTADO DO RIO GRANDE DO SUL  
SECRETARIA MUNICIPAL DA FAZENDA  
DEPARTAMENTO DE COMPRAS E PATRIMÔNIO

FICHA DE AVALIAÇÃO  
VEÍCULO À LEILÃO  
LOTE 03  
HISTÓRICO DO VEÍCULO  
DESCRIÇÃO DO VEÍCULO

VEÍCULO: ÔNIBUS.

COR: BRANCO.

PLACA: IEQ 3362.

RENAVAM: 00651386993.

CHASSI: 9BWYTARBXTPB92195.

ANO DO MODELO: 1996/1996.

CONDIÇÕES NO DETRAN: EM CIRCULAÇÃO.

CONDIÇÕES DA LATA: REGULAR.

MOTOR: TEM MOTOR.

CAIXA: TEM CAIXA DE CÂMBIO MANUAL.

PNEUS: SEM CONDIÇÕES.

PATRIMÔNIO: 011621.

FIP: R\$ 23.000,00.

LANCE MÍNIMO AVALIADO PELA COMISSÃO: R\$ 4.000,00.

*Matheus V. Filappi*  
Matheus Vieira Filappi

*Amadeo Vargas Varela*  
Amadeo Vargas Varela

*Luana Borges Paulo*  
Luana Borges Paulo

"DOE ÓRGÃO, DOE SANGUE: SALVE VIDAS".

Departamento de Compras e Patrimônio

Rua: Amaro Souto, 2203 - Centro.

Fone: (55) 3231-2325

E-mail: [comprasprefeiturarosul@gmail.com](mailto:comprasprefeiturarosul@gmail.com), [patrimoniorosul@gmail.com](mailto:patrimoniorosul@gmail.com).

02





DETALHES DA CONSULTA BASE ESTADUAL [ IEQ3362 ]

VEÍCULO

Placa: IEQ3362 Placa em Números 09051733625 RENAVAL: 00651386993  
 Chass 9BWYTARBXTPB92195 Remarcado: NÃO  
 Marca: 411001 - VW/16.180 CO  
 Fabricação/Modelo: 1996 / 1996 Categoria: Oficial  
 Espécie: Passageir Tipo: Ônibus  
 Carroceria: Carroceria Fechada Procedência: Nacional  
 Co: Branca Combustível: Diesel Potência: 184 CV  
 Motor: 6011773 Cilindradas: 01  
 Lacre: Numero: 003388495-0, Laranja, Data: 31/07/2007  
 Situação: Em Circulação

Município emplac: ROSARIO DO SUL  
 Lotação: 46 pessoas CMT: 0,00 ton Número de Eixos 0  
 Capacidade carga: 0,00 ton PBT: 0,00 ton

PROPRIETÁRIO

Nome PREFEITURA MUNICIPAL DE ROSARIO DO SUL  
 CNPJ 88.138.292/0001-74 Data de aquisição: 12/04/2007

Endereço Residencial  
 RUA AMARO SOUTO, 2203 - CENTRO  
 97590-000 ROSARIO DO SUL - RS

Endereço para entrega do CRV/CRLV  
 PREFEITURA MUNICIPAL DE ROSARIO DO SUL  
 RUA AMARO SOUTO, 2203 - CENTRO  
 97590-000 ROSARIO DO SUL - RS

Placas anteriores: IEQ3362 NFISCAL

PAGAMENTOS

				Total a pagar (R\$)
IPVA				0,00
Exercício 2022	Isento			0,00
Exercícios anteriores	2021 Isento	2020 Isento	2019 Isento	0,00
	2018 Isento	2017 Isento		
Licenciamento	Data de validade do documento de licenciamento de 2022: 30/06/2023			0,00
Exercício 2022	Isento			0,00
Seguro DPVAT		Categoria 4		0,00
Exercício 2022	Não devido			0,00
Exercício 2021	Não devido			0,00
Infrações	Quantidade	Valor (R\$)		
Aguarda prazo para defesa	0	0,00		
Aguarda julgamento da defesa	0	0,00		
A vencer	0	0,00		
Suspensas não pagas	0	0,00		
Vencidas	0	0,00		0,00
Débitos de Depósito:				
Tarifas				

0,00



Loicos



ESTADO DO RIO GRANDE DO SUL  
SECRETARIA MUNICIPAL DA FAZENDA  
DEPARTAMENTO DE COMPRAS E PATRIMÔNIO

FICHA DE AVALIAÇÃO  
VEÍCULO À LEILÃO  
LOTE 04  
HISTÓRICO DO VEÍCULO  
DESCRIÇÃO DO VEÍCULO

VEÍCULO: ÔNIBUS.

COR: AMARELO.

PLACA: IPI 2084.

RENAVAM: 00111092353.

CHASSI: 93PB36D2M9C027947.

ANO DO MODELO: 2008/2009.

CONDIÇÕES NO DETRAN: EM CIRCULAÇÃO.

CONDIÇÕES DA LATA: BOAS CONDIÇÕES.

MOTOR: TEM MOTOR.

CAIXA: TEM CAIXA DE CÂMBIO MANUAL.

PNEUS: REGULAR.

PATRIMÔNIO: 0011621.

FIP: R\$ 79.356,00.

LANCE MÍNIMO AVALIADO PELA COMISSÃO: R\$ 15.000,00.

*Matheus V. Filippi*  
Matheus Vieira Filippi

*Amadeo Vargas Varela*  
Amadeo Vargas Varela

*Luana Borges Paulo*  
Luana Borges Paulo

"DOE ÓRGÃO, DOE SANGUE: SALVE VIDAS".

Departamento de Compras e Patrimônio  
Rua: Amaro Souto, 2203 - Centro.  
Fone: (55) 3231-2325

E-mail: [comprasprefeiturarosul@gmail.com](mailto:comprasprefeiturarosul@gmail.com), [patrimoniorosul@gmail.com](mailto:patrimoniorosul@gmail.com).

**DETALHES DA CONSULTA BASE ESTADUAL [ IPI2084 ]**

**VEÍCULO**

Placa: IPI2084 Placa em Números: 09160920840 RENAVAL: 00111092353  
 Chass: 93PB36D2M9C027947 Remarcado: NÃO  
 Marca: 400132 - MARCOPOLO/VOLARE V6 ESC  
 Fabricação/Modelo: 2008 / 2009 Categoria: Oficial  
 Espécie: Passageir Tipo: Ônibus Procedência: Nacional  
 Carroceria: s  
 Co: Amarelo Combustível: Diesel Potência: 140 CV  
 Motor: M1A333454 Cilindradas: 01  
 Lacre: Numero: 004347815-8, Laranja, Data: 21/11/2008  
 Situação: Em Circulação

Município emplac.: ROSARIO DO SUL  
 Lotação: 24 pessoas CMT: 0,00 ton Número de Eixos: 0  
 Capacidade carga: 0,00 ton PBT: 6,10 ton

**PROPRIETÁRIO**

Nome: PREFEITURA MUNICIPAL DE ROSARIO DO SUL  
 CNPJ: 88.138.292/0001-74 Data de aquisição: 07/11/2008  
 Endereço Residencial:  
 RUA AMARO SOUTO, 2203 - CENTRO  
 97590-000 - ROSARIO DO SUL - RS  
 Endereço para entrega do CRV/CRLV:  
 PREFEITURA MUNICIPAL DE ROSARIO DO SUL  
 RUA AMARO SOUTO, 2203 - CENTRO  
 97590-000 - ROSARIO DO SUL - RS  
 Placas anteriores: NFISCAL

**PRIMEIRO REGISTRO**

Tipo: Primeiro Emplacament Valo: R\$ 114.000,00  
 Origem: Fabricação Nacional Data de registro: 07/11/2008  
 Nota Fiscal: N° 0000191116  
 Revenda: MARCOPOLO SA  
 CNPJ: 88.611.835/0008-03

**PAGAMENTOS**

IPVA		Total a pagar (R\$)			
Exercício 2022	Liquidad	2020 Liquidado	2019 Liquidado	2018 Liquidado	2017 Liquidado
Exercícios anteriores					
Licenciamento	Data de validade do documento de licenciamento de 2022: 30/06/2023				
Exercício 2022	Isento				
Seguro DPVAT	Categoria: 4				
Exercício 2022	Não devido				
Exercício 2021	Não devido				
Infrações	Quantidade	Valor (R\$)			
Aguarda prazo para defesa	0	0,00			
Aguarda julgamento da defesa	0	0,00			
A vencer	0	0,00			
Suspr nsas não pagas	0	0,00			
Vencidas	0	0,00			
Débitos de Depósito:					
Tarifas					
		0,00			





LOTE01

ESTADO DO RIO GRANDE DO SUL  
SECRETARIA MUNICIPAL DA FAZENDA  
DEPARTAMENTO DE COMPRAS E PATRIMÔNIO

FICHA DE AVALIAÇÃO  
VEÍCULO À LEILÃO  
LOTE 05  
HISTÓRICO DO VEÍCULO  
DESCRIÇÃO DO VEÍCULO

VEÍCULO: CAMINHÃO.

COR: VERMELHO.

PLACA: INR 5953.

RENAVAM: 00912313757.

CHASSI: 9BFYCEJX56BB2707.

ANO DO MODELO: 2006/2006.

CONDIÇÕES NO DETRAN: REGULAR.

CONDIÇÕES DA LATA: BOAS CONDIÇÕES.

MOTOR: TEM MOTOR.

CAIXA: TEM CAIXA DE CÂMBIO MANUAL.

PNEUS: PÉSSIMAS CONDIÇÕES.

PATRIMÔNIO: 0116633.

FIP: R\$ 18.220,00.

LANCE MÍNIMO AVALIADO PELA COMISSÃO: R\$ 6.500,00.

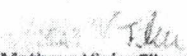
  
Matheus Vieira Filappi

  
Amadeo Vargas Varela

  
Luana Borges Paulo

"DOE ÓRGÃO, DOE SANGUE: SALVE VIDAS".

Departamento de Compras e Patrimônio  
Rua: Amaro Souto, 2203 - Centro.  
Fone: (55) 3231-2325

E-mail: [comprasprefeiturarosul@gmail.com](mailto:comprasprefeiturarosul@gmail.com), [patrimoniorosul@gmail.com](mailto:patrimoniorosul@gmail.com).



DETALHES DA CONSULTA BASE ESTADUAL [ INR5953 ]

**VEÍCULO**

Placa: INR5953      Placa em Números: 09141859539      RENAVAL: 00912313757  
 Chassi: 9BFYCEJX56BB82707      Remarcado: NÃO  
 Marca: 320240 - FORD/CARGO 2428 E  
 Fabricação/Modelo: 2006 / 2005      Categoria: Carga  
 Espécie: Carg      Tipo: Caminhão  
 Carroceria: Basculante      Procedência: Nacional  
 Co: Vermelh      Combustível: Diesel  
 Motor: 40909730      Cilindradas: 01      Potência: 275 CV  
 Lacre: Numero: 003034594-0, Laranja, Data: 14/03/2007  
 Situação: Em Circulação

Município emplac.: ROSARIO DO SUL  
 Lotação: 0 pessoas      CMT: 35,00 ton      Número de Eixos: 0  
 Capacidade carga: 16,31 ton      PBT: 23,00 ton

**PROPRIETÁRIO**

Nome: PREFEITURA MUNICIPAL DE ROSARIO DO SUL  
 CNPJ: 88.138.292/0001-74      Data de aquisição: 30/01/2007

Endereço Residencial:  
 RUA AMARO SOUTO, 2203 - CENTRO  
 97590-000 ROSARIO DO SUL - RS

Endereço para entrega do CRV/CRLV:  
 PREFEITURA MUNICIPAL DE ROSARIO DO SUL  
 RUA AMARO SOUTO, 2203 - CENTRO  
 97590-000 ROSARIO DO SUL - RS

Placas anteriores: NFISCAL

**PRIMEIRO REGISTRO**

Tipo: Primeiro Emplacament      Valor: R\$ 180.000,00  
 Origem: Fabricação Nacional      Data de registro: 30/01/2007  
 Nota Fiscal N°: 0000000357

Revenda: FORPASSO CAMINHOS LTDA  
 CNPJ: 05.928.889/0001-95

**PAGAMENTOS**

				Total a pagar (R\$)
IPVA				0,00
Exercício 2022	Liquidad			0,00
Exercícios anteriores	2021 Liquidado	2020 Liquidado	2019 Liquidado	
	2018 Liquidado	2017 Liquidado		
Licenciamento	Data de validade do documento de licenciamento de 2022: 30/06/2023			0,00
Exercício 2022	Isento			
Seguro DPVAT		Categoria: 10		0,00
Exercício 2022	Não devido			0,00
Exercício 2021	Não devido			0,00
Infrações	Quantidade	Valor (R\$)		
Aguarda prazo para defesa	0	0,00		
Aguarda julgamento da defesa	0	0,00		
A vencer	0	0,00		
Suspensas não pagas	0	0,00		
Vencidas	0	0,00		0,00
Débitos de Depósito:				
Tarifas				
				0,00



LOTE 05



ESTADO DO RIO GRANDE DO SUL  
SECRETARIA MUNICIPAL DA FAZENDA  
DEPARTAMENTO DE COMPRAS E PATRIMÔNIO

FICHA DE AVALIAÇÃO  
VEÍCULO À LEILÃO  
LOTE 06  
HISTÓRICO DO VEÍCULO  
DESCRIÇÃO DO VEÍCULO

VEÍCULO: CAMINHÃO CAÇAMBA.  
COR: AZUL/BRANCO.  
PLACA: IIN 0964.  
RENAVAM: 00575631058.  
CHASSI: 9BG5653NXFC003277.  
ANO DO MODELO: 1985/1985.  
CONDIÇÕES NO DETRAN: LICENCIAMENTO VENCIDO.  
CONDIÇÕES DA LATA: PÉSSIMAS CONDIÇÕES.  
MOTOR: TEM MOTOR INCOMPLETO  
CAIXA: NÃO TEM CAIXA DE CÂMBIO MANUAL.  
PNEUS: SEM PNEUS/SEM AROS.  
PATRIMÔNIO: 018785.  
FIP: R\$ 123.870,00.  
LANCE MÍNIMO AVALIADO PELA COMISSÃO: R\$ 8.500,00.

  
Matheus Vieira Filappi

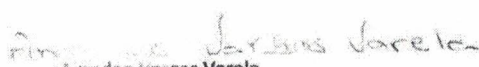
  
Amadeo Vargas Varela

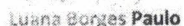
  
Luana Borges Paulo

"DOE ÓRGÃO, DOE SANGUE: SALVE VIDAS".

Departamento de Compras e Patrimônio  
Rua: Amaro Souto, 2203 - Centro.  
Fone: (51) 3231-2325

E-mail: [comprasprefeitura@rosariosul.com](mailto:comprasprefeitura@rosariosul.com), [patrimoniorosul@gmail.com](mailto:patrimoniorosul@gmail.com).



DETALHES DA CONSULTA BASE ESTADUAL [ IIN0964 ]

VEÍCULO

Placa: IIN0964 Placa em Números: 09091409640 RENAVAL: 00575631058  
Chassi: 9BG5653NXFC003277 Remarcado: NÃO  
Marca: 306299 - GM/CHEVROLET 13000  
Fabricação/Modelo: 1985 / 1985 Categoria: Caminhão  
Espécie: Carg Tipo: Caminhão  
Carroceria: Basculante Procedência: Nacional  
Cor: Azul Combustível: Diesel  
Motor: Cilindradas: 0  
Lacre: Número: 002886635-0, Laranja, Data: 29/11/2006 Potência: 135 CV  
Situação: Em Circulação  
Município emplac: ROSARIO DO SUL  
Lotação: 0 pessoas CMT: 21.10 ton Número de Eixos: 0  
Capacidade carga: 13.00 ton PBT: 13.00 ton

PROPRIETÁRIO

Nome: PREFEITURA MUNICIPAL DE ROSARIO DO SUL  
CNPJ: 88.138.292/0001-74

Data de aquisição: 17/09/1985

Endereço Residencial  
RUA AMARO SOUTO, 203  
97590-000 ROSARIO DO SUL - RS

Endereço para entrega do CRV/CRLV  
PREFEITURA MUNICIPAL DE ROSARIO DO SUL  
RUA AMARO SOUTO, 203  
97590-000 ROSARIO DO SUL - RS

Placas anteriores: ME9737

PAGAMENTOS

IPVA				Total a pagar (R\$)
Exercício 2022	Isento			0,00
Exercícios anteriores	2021 Isento	2020 Isento	2019 Isento	0,00
	2018 Isento	2017 Isento		
Licenciamento	Data de validade do documento de licenciamento de 2022: 30/06/2023			
Exercício 2022	Isento			0,00
Seguro DPVAT		Categoria 10		
Exercício 2022	Não devido			0,00
Exercício 2021	Não devido			0,00
Infrações	Quantidade	Valor (R\$)		
Aguarda prazo para defesa	0	0,00		
Aguarda julgamento da defesa	0	0,00		
Para vencer	0	0,00		
Suspensas não pagas	0	0,00		
Vencidas	0	0,00		0,00
Débitos de Depósito				
Tarifas				
				0,00

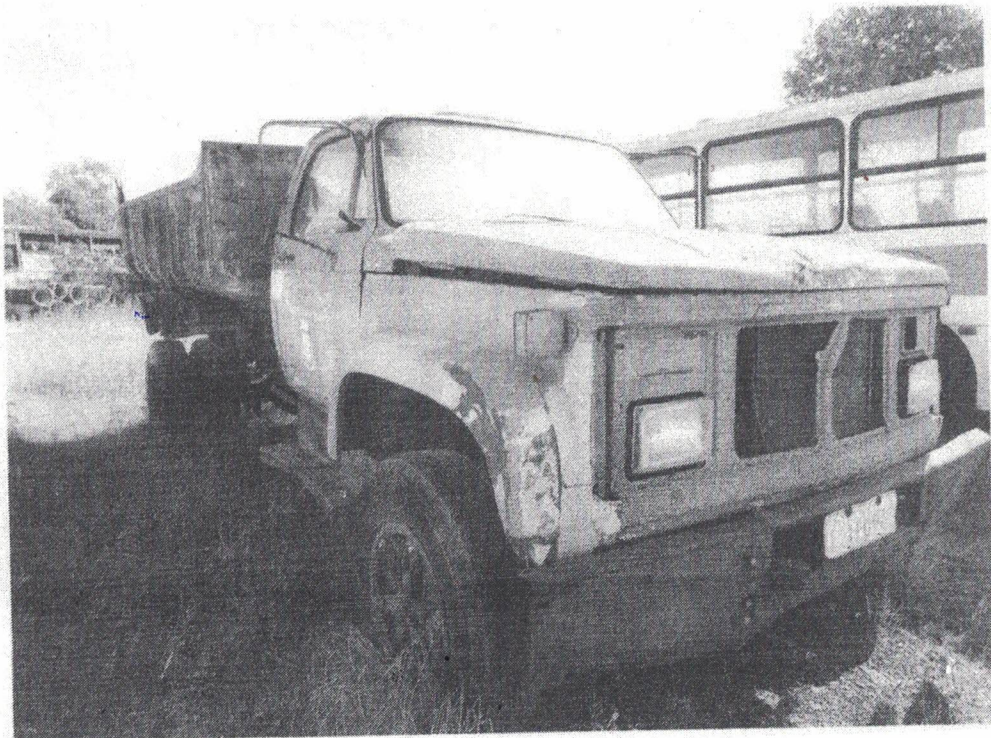

LOTE 06

ESTADO DO RIO GRANDE DO SUL  
SECRETARIA MUNICIPAL DA FAZENDA  
DEPARTAMENTO DE COMPRAS E PATRIMÔNIO

FICHA DE AVALIAÇÃO  
VEÍCULO À LEILÃO  
LOTE 07  
HISTÓRICO DO VEÍCULO  
DESCRIÇÃO DO VEÍCULO

VEÍCULO: ÔNIBUS.

COR: BRANCO.

PLACA: IJP 6409.

RENAVAM: 00742108686.

CHASSI: 9BYC21K1SYC000063.

ANO DO MODELO: 2002/2002.

CONDIÇÕES NO DETRAN: EM CIRCULAÇÃO.

CONDIÇÕES DA LATA: REGULAR.

MOTOR: TEM MOTOR.

CAIXA: TEM CAIXA DE CÂMBIO MANUAL.

PNEUS: EM CONDIÇÕES.

PATRIMÔNIO: 016817.

FIP: R\$ 30.000,00.

LANCE MÍNIMO AVANÇADO PELA COMISSÃO: R\$ 4.000,00.

Matheus Vieira Filappi

Amadeo Vargas Varela

Luana Borges Paulo

"DOE ÓRGÃO, DOE SANGUE: SALVE VIDAS".

Departamento de Compras e Patrimônio  
Rua: Amadeo Souto, 2203 - Centro.  
Fone: (51) 3431-2323

E-mail: [compras@prefmunicipalrosariosul.com.br](mailto:compras@prefmunicipalrosariosul.com.br), [patrimoniorosul@gmail.com](mailto:patrimoniorosul@gmail.com).





DETALHES DA CONSULTA BASE ESTADUAL [ IJP6409 ]

**VEÍCULO**

Placa: IJP6409      Placa em Números: 09101664093      RENAVAL: 00742108686  
 Chassi: 9BYC21K1SYC000063      Remarcado: NÃO  
 Marca: 415503 - AGRALE/MAXIBUS MCO75  
 Fabricação/Modelo: 2000 / 2000      Categoria: Ônibus  
 Espécie: Passageiro      Tipo: Ônibus  
 Carroceria:      Potência: Nacional  
 Co: Branca      Combustível: Diesel  
 Motor: 4060961      Cilindros: 01      Potência: 140 CV  
 Lacre: Numero: 009466685-8 Laranja, Data: 25/08/2014  
 Situação: Em Circulação  
 Município emplac.: ROSARIO DO SUL  
 Lotação: 24 pessoas      CMT: 0,00 ton      Número de Eixos: 0  
 Capacidade carga: 0,00 ton      PBT: 7,00 ton

**PROPRIETÁRIO**

Nome: PREFEITURA MUNICIPAL DE ROSARIO DO SUL  
 CNPJ: 88.138.292/0001-74      Data de aquisição: 25/08/2000

Endereço Residencial:  
 RUA AMARO SOUTO, 2203  
 97590-000 ROSARIO DO SUL - RS

Endereço para entrega do CRV/CRLV:  
 PREFEITURA MUNICIPAL DE ROSARIO DO SUL  
 RUA AMARO SOUTO, 2203  
 97590-000 ROSARIO DO SUL - RS

Placas anteriores: NFISCAL

**PRIMEIRO REGISTRO**

Valor: R\$ 57.940,00  
 Tipo: Primeiro Emplacamento      Data de registro: 25/08/2000  
 Origem: Fabricação Nacional  
 Nota Fiscal N°: 0000000005  
 Revenda: BUSPECAS INDUSTRIA METALURGICA LTDA  
 CNPJ: 00.870.243/0001-90

**PAGAMENTOS**

				Total a pagar (R\$)
<b>IPVA</b>				
Exercício 2022	Isento	2020 Isento	2019 Liquidado	0,00
Exercícios anteriores	2021 Isento	2018 Liquidado	2017 Liquidado	0,00
Incenciamento Data de validade do documento de licenciamento de 2022: 31/07/2023				
Exercício 2022	Isento			0,00
<b>Seguro DPVAT</b>				
Exercício 2022	Não devido	Categoria: 2		0,00
Exercício 2021	Não devido			0,00
<b>Infrações</b>				
Aguarda prazo para defesa	0	Valor: R\$	0,00	
Aguarda julgamento da defesa	0	0,00		
A vencer	0	0,00		
Suspensas não pagas	0	0,00		
Vencidas	0	0,00		0,00
<b>Débitos de Depósito</b>				
<b>Tarifas</b>				
				0,00





ESTADO DO RIO GRANDE DO SUL  
SECRETARIA MUNICIPAL DA FAZENDA  
DEPARTAMENTO DE COMPRAS E PATRIMÔNIO

FICHA DE AVALIAÇÃO  
VEÍCULO À LEILÃO  
LOTE 08  
HISTÓRICO DO VEÍCULO  
DESCRIÇÃO DO VEÍCULO

VEÍCULO: CAMIONETE/AMBULÂNCIA.

COR: BRANCA.

PLACA: ITZ 5140.

RENAVAM: 00506952452.

CHASSI: 93W244F14D2109549.

ANO DO MODELO: 2012/2013.

CONDIÇÕES NO DETRAN: EM CIRCULAÇÃO.

CONDIÇÕES DA LATA: REGULAR.

MOTOR: TEM MOTOR.

CAIXA: TEM CAIXA DE CÂMBIO MANUAL.

PNEUS: SEM CONDIÇÕES.

PATRIMÔNIO: 018640.

FIP: R\$ 78.092,00.

LANÇE MÍNIMO AVALIADO PELA COMISSÃO: R\$ 8.000,00.

*Matheus V. Filippi*  
Matheus Vieira Filippi

*Amadeo Vargas Varela*  
Amadeo Vargas Varela

*Luana Botges Paulo*  
Luana Botges Paulo

"DOE ÓRGÃO, DOE SANGUE: SALVE VIDAS".

Departamento de Compras e Patrimônio  
Rua: Amaro Souto, 2203 - Centro.  
Fone: (55) 3231-2325

E-mail: [comprasprefeiturarosul@gmail.com](mailto:comprasprefeiturarosul@gmail.com), [patrimoniorosul@gmail.com](mailto:patrimoniorosul@gmail.com).



DETALHES DA CONSULTA BASE ESTADUAL [ ITZ5140 ]

**VEÍCULO**

Placa: ITZ5140 Placa em Números: 09202651403 RENAVAL: 00506952452  
 Chassi: 93W244F14D2109549 Remarcado: NÃO  
 Marca: 204143 - FIAT/DUCATO MC TCA AMB  
 Fabricação/Modelo: 2012 / 2013 Categoria: Oficial  
 Espécie: Espécie Tipo: Caminhonet  
 Carroceria: Ambulância Proceência: Nacional  
 Co: Branca Combustível: Diesel  
 Motor: F1AE3481B7167472 Cilindradas: 01 Potência: 127 CV  
 Lacre: Numero: 008024042-9, Laranja, Data: 24/01/2013  
 Situação: Em Circulação

Município emplac: ROSARIO DO SUL  
 Lotação: 7 pessoas CMT: 3,70 ton Número de Eixos: 0  
 Capacidade carga: 1,54 ton PBT: 3,30 ton

**PROPRIETÁRIO**

Nome: PREFEITURA DE ROSARIO DO SUL  
 CNPJ: 88.138.292/0001-74 Data de aquisição: 22/01/2013

Endereço Residencial:  
 RUA AMARO SOUTO, 2203 - CENTRO  
 97590-000 ROSARIO DO SUL - RS

Endereço para entrega do CRV/CRLV:  
 PREFEITURA DE ROSARIO DO SUL  
 RUA AMARO SOUTO, 2203 - CENTRO  
 97590-000 ROSARIO DO SUL - RS

Placas anteriores: NFISCAL

**PRIMEIRO REGISTRO**

Tipo: Primeiro Emplacament Valor: R\$ 120.400,00  
 Origem: Fabricação Nacional Data de registro: 22/01/2013  
 Nota Fiscal N°: 0000032095

Revenda: FELICE AUTOMOVEIS LTDA  
 CNPJ: 91.525.790/0001-84

**PAGAMENTOS**

IPVA				Total a pagar (R\$)
Exercício 2022	Liquidado	2020 Liquidado	2019 Liquidado	0,00
Exercícios anteriores	2021 Liquidado	2018 Liquidado	2017 Liquidado	0,00
Licenciamento Data de validade do documento de licenciamento de 2022: 31/07/2023				
Exercício 2022	Isento			0,00
Seguro DPVAT Categoria: 10				
Exercício 2022	Não devido			-0,00
Exercício 2021	Não devido			0,00
Infrações				
Aguarda prazo para defesa	Quantidade: 0	Valor (R\$): 0,00		
Aguarda julgamento da defesa	0	0,00		
A vencer	0	0,00		
Suspensas não pagas	0	0,00		
Vencidas	0	0,00		0,00
Débitos de Depósito:				
Tarifas				
				0,00

(08)

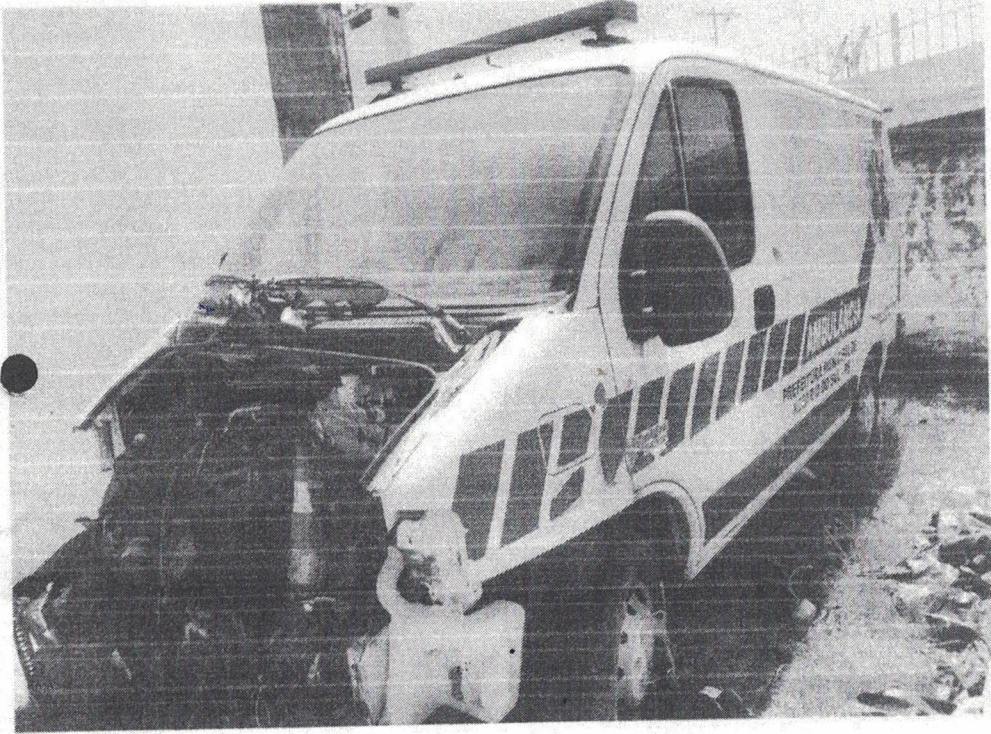



ESTADO DO RIO GRANDE DO SUL  
SECRETARIA MUNICIPAL DA FAZENDA  
DEPARTAMENTO DE COMPRAS E PATRIMÔNIO  
FICHA DE AVALIAÇÃO  
VEÍCULO À LEILÃO  
LOTE 09  
HISTÓRICO DO VEÍCULO  
DESCRIÇÃO DO VEÍCULO

VEÍCULO: CAMIONETE/AMBULÂNCIA.

COR: BRANCA.

PLACA: IWP 2764.

RENAVAM: 01052243352.

CHASSI: 93YMAF4LEFJ707420.

ANO DO MODELO: 2014/2015.

CONDIÇÕES NO DETRAN: CASO LEILOADO PARA CIRCULAÇÃO DEVERÁ OBTER CSV (LAUDO)  
PARA RECUPERAÇÃO DE VEÍCULO ACIDENTADO.

\*CSV EMITIDO POR EMPRESA HOMOLOGADA (INMETRO)

CONDIÇÕES DA LATA: PÉSSIMAS CONDIÇÕES.

MOTOR: TEM MOTOR.

CAIXA: TEM CAIXA DE CÂMBIO MANUAL.

PNEUS: PÉSSIMAS CONDIÇÕES.

PATRIMÔNIO: 017438.

FIP: R\$ 97.782,00.

LANCE MÍNIMO AVALIADO PELA COMISSÃO: R\$ 5.000,00.

*Matheus V. Filippi*  
Matheus Vieira Filippi

*Amadeo Vargas Varela*  
Amadeo Vargas Varela

*Luana Borges Paulo*  
Luana Borges Paulo

"DOE ÓRGÃO, DOE SANGUE: SALVE VIDAS".

Departamento de Compras e Patrimônio  
Rua: Amaro Souto, 2203 - Centro.  
Fone: (55) 3231-2325

E-mail: [comprasprefeiturarosul@gmail.com](mailto:comprasprefeiturarosul@gmail.com), [patrimoniorosul@gmail.com](mailto:patrimoniorosul@gmail.com).



DETALHES DA CONSULTA BASE ESTADUAL [ IWP2764 ]

VEÍCULO

Placa: IWP2764 Placa em Números 09231627646 RENAVAL: 01052243352  
 Chassi: 93YMAF4LEFJ707420 Remarcado: NÃO  
 Marca: 243422 - RENAULT/CHAPECO MASTERAM  
 Fabricação/Modelo: 2014 / 2015 Categoria: Oficial  
 Espécie: Especial Tipo: Caminhonet  
 Carroceria: Ambulância e Procedência: Nacional  
 Co: Branca Combustível: Diesel Potência: 130 CV  
 Motor: M9TC678C017015 Cilindradas: 01  
 Lacre: Número: 010801503-3, Laranja, Data: 22/06/2015  
 Situação: Em Circulação  
 Município emplac.: ROSARIO DO SUL  
 Lotação: 9 pessoas CMT: 5.50 ton Número de Eixos: 0  
 Capacidade carga: 1,43 ton PBT: 3.50 ton  
 Irregularidade: Restrição à circulação.

PROPRIETÁRIO

Nome: PREF. MUN. DE ROSARIO DO SUL  
 CNPJ: 88.138.292/0001-74 Data de aquisição: 01/06/2015  
 Endereço Residencial:  
 RUA AMARO SOUTO, 2203 - CENTRO  
 97590-000 ROSARIO DO SUL - RS  
 Endereço para entrega do CRV/CRLV:  
 PREF. MUN. DE ROSARIO DO SUL  
 RUA AMARO SOUTO, 2203 - CENTRO  
 97590-000 ROSARIO DO SUL - RS  
 Placas anteriores: NFISCAL

PRIMEIRO REGISTRO

Tipo: Primeiro Emplacament Valor: R\$ 129.930,00  
 Origem: Fabricação Nacional Data de registro: 01/06/2015  
 Nota Fiscal, N°: 0000014800  
 Revenda: RUDIGER CAMINHOES ONIBUS LTDA  
 CNPJ: 79.013.686/0001-05

RESTRICÇÕES

Veículo Acidentado Média Montagem  
 Veículo acidentado média monta - Nro do Ofício: 0060000308/2019 - Data do Ofício: 04/09/2019 -  
 Processo: 20191709840 -

PAGAMENTOS

↳ CASO LEILOADO PARA CIRCULAÇÃO, DEVERÁ OBTER CSV (LAVAR),  
 PARA RECUPERAÇÃO DE VEÍCULO ACIDENTADO.  
 \* CSV EMIITIDO POR EMPRESA HOMOLOGADA (INMETRO)

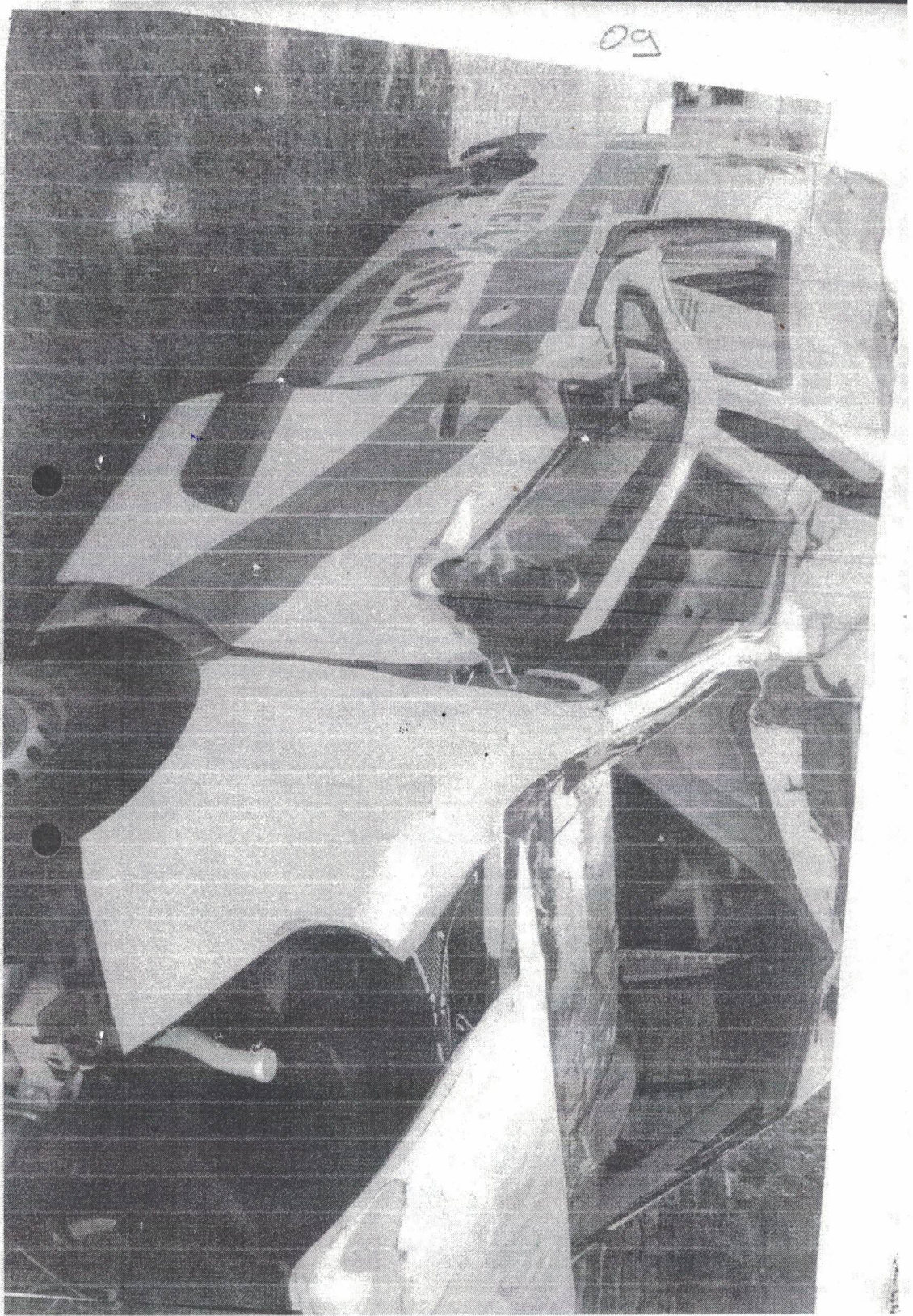



ESTADO DO RIO GRANDE DO SUL  
SECRETARIA MUNICIPAL DA FAZENDA  
DEPARTAMENTO DE COMPRAS E PATRIMÔNIO

FICHA DE AVALIAÇÃO  
VEÍCULO À LEILÃO  
LOTE 10  
HISTÓRICO DO VEÍCULO  
DESCRIÇÃO DO VEÍCULO

VEÍCULO: CAMIONETE/CAB. DUPLA.

COR: PRETA.

PLACA: IHW 6048.

RENAVAM: 00717410196.

CHASSI: 8AFER13D9XJ002701.

ANO DO MODELO: 1999/1999.

CONDIÇÕES NO DETRAN: EM CIRCULAÇÃO.

CONDIÇÕES DA LATA: REGULAR.

MOTOR: TEM MOTOR.

CAIXA: TEM CAIXA DE CÂMBIO MÂNUAL.

PNEUS: SEM CONDIÇÕES.

PATRIMÔNIO: 017412.

FIP: R\$ 26.111,00.

LANÇE MÍNIMO AVALIADO PELA COMISSÃO: R\$ 4.000,00.

*Matheus V. Filippi*  
Matheus Vieira Filippi

*Amadeo Vargas Varela*  
Amadeo Vargas Varela

*Luana Borges Paulo*  
Luana Borges Paulo

"DOE ÓRGÃO, DOE SANGUE: SALVE VIDAS".

Departamento de Compras e Patrimônio

Rua: Amaro Souto, 2203 - Centro.

Fone: (55) 3231-2325

E-mail: [compras@prefeiturarosul@gmail.com](mailto:compras@prefeiturarosul@gmail.com), [patrimoniorosul@gmail.com](mailto:patrimoniorosul@gmail.com).



DETALHES DA CONSULTA BASE ESTADUAL [ IIV6048 ]

VEÍCULO

Placa: IIV6048 Placa em Números 09092360487 RENAVAM: 00717410196  
 Chass 8AFER13D9XJ002701 Remarcado: NÃO  
 Marca: 202726 - IMP/FORD RANGER 13D  
 Fabricação/Modelo: 1999 / 1999 Categoria Oficial  
 Espécie Carg Tipo Camionet  
 Carroceria Cabine Dupla a Procedência: Estrangeir  
 Co Preta Combustível: Dese  
 Motor: A79100143 Cilindradas 0  
 Lacre: Numero: 003388527-0, Laranja, Data: 19/07/2007 Potência: 115 CV  
 Situação: Em Circulaçã  
 Município emplac: ROSARIO DO SUL  
 Lotação: 0 pessoas CMT: 0,00 ton Número de Eixos 0  
 Capacidade carga: 1,10 ton PBT: 0,00 ton

PROPRIETÁRIO

Nome PREFEITURA MUNICIPAL DE ROSARIO DO SUL  
 CNPJ 88.138.292/0001-74 Data de aquisição: 29/04/1999  
 Endereço Residencial  
 RUA AMARO SOUTO, 2203/CASA  
 97590-000 ROSARIO DO SUL - RS  
 Endereço para entrega do CRV/CRLV  
 PREFEITURA MUNICIPAL DE ROSARIO DO SUL  
 RUA AMARO SOUTO, 2203/CASA  
 97590-000 ROSARIO DO SUL - RS  
 Placas anteriores: NFISCAL

PRIMEIRO REGISTRO

Tipo Primeiro Emplacament Valo R\$ 33.790,00  
 Origem Importado via Concessionária Data de registro: 29/04/1999  
 Nota Fiscal N° 0000044477  
 Concessionária MONTREAL COMERCIAL DE AUTOMOVEIS LTDA  
 CNPJ 01.701.211/0001-14

PAGAMENTOS

IPVA				Total a pagar (R\$)
Exercício 2022	Isento	2020 Isento	2019 Isento	0,00
Exercícios anteriores	2021 Isento	2018 Liquidado	2017 Liquidado	0,00
Licenciamento	Data de validade do documento de licenciamento de 2022: 31/07/2023			
Exercício 2022	Isento			0,00
Seguro DPVAT		Categoria 1		
Exercício 2022	Não devido			0,00
Exercício 2021	Não devido			0,00
Infrações	Quantidade	Valor (R\$)		
Aguarda prazo para defesa	0	0,00		
Aguarda julgamento da defesa	0	0,00		
A vencer	0	0,00		
Suspensas não pagas	0	0,00		
Vencidas	0	0,00		0,00
Debitos de Depósito:				
Tarifas				
				0,00





ESTADO DO RIO GRANDE DO SUL  
SECRETARIA MUNICIPAL DA FAZENDA  
DEPARTAMENTO DE COMPRAS E PATRIMÔNIO

FICHA DE AVALIAÇÃO  
VEÍCULO À LEILÃO  
LOTE 11  
HISTÓRICO DO VEÍCULO  
DESCRIÇÃO DO VEÍCULO

VEÍCULO: CAMIONETE/CAB. DUPLA.

COR: BRANCA.

PLACA: IJC 3170.

RENAVAM: 00723277079.

CHASSI: 9BG1388TOXC930593.

ANO DO MODELO: 1999/1999.

CONDIÇÕES NO DETRAN: LICENCIAMENTO VENCIDO.

CONDIÇÕES DA LATA: REGULAR.

MOTOR: TEM MOTOR.

CAIXA: TEM CAIXA DE CÂMBIO MANUAL.

PNEUS: EM CONDIÇÕES.

PATRIMÔNIO: 011644.

FIP: R\$ 34.788,00.

LANCE MÍNIMO AVALIADO PELA COMISSÃO: R\$ 4.000,00.

*Matheus V. Filippi*  
Matheus Vieira Filippi

*Amadeo Vargas Varela*  
Amadeo Vargas Varela

*Luana Borges Paulo*  
Luana Borges Paulo

"DOE ÓRGÃO, DOE SANGUE: SALVE VIDAS".

Departamento de Compras e Patrimônio  
Rua: Amaro Souto, 2203 - Centro.  
Fone: (55) 3231-2325

E-mail: [comprasprefeiturarosul@gmail.com](mailto:comprasprefeiturarosul@gmail.com), [patrimonitorosul@gmail.com](mailto:patrimonitorosul@gmail.com).



LOT6 11

DETALHES DA CONSULTA BASE ESTADUAL [ IJC3170 ]

**VEÍCULO**

Placa: IJC3170 Placa em Números 09100331702 RENAVAL: 00723277079  
 Remarcado: NÃO  
 Chassi: 9BG138BT0XC930593  
 Marca: 220420 - GM/S10 2.5 D 4X4  
 Fabricação/Modelo: 1999 / 1999 Categoria: Oficial  
 Tipo: Camionete Procedência: Nacional  
 Espécie: Carg  
 Carroceria: Cabine Dupla Combustível: Diesel Potência: 94 CV  
 Co: Branca Cilindradas: 01  
 Motor: 4A8A76B111898E  
 Lacre: Número: 003388512-0. Laranja. Data: 19/07/2007  
 Situação: Em Circulação  
 Município emplac: ROSARIO DO SUL  
 Lotação: 0 pessoas CMT: 1,60 ton Número de Eixos: 0  
 Capacidade carga: 1,10 ton PBT: 2,90 ton

**PROPRIETÁRIO**

Nome: PREFEITURA MUNICIPAL DE ROSARIO DO SUL  
 CNPJ: 88.138.292/0001-74 Data de aquisição: 19/08/1999  
 Endereço Residencial:  
 RUA AMARO SOUTO, 2203/CASA  
 97590-000 ROSARIO DO SUL - RS  
 Endereço para entrega do CRV/CRLV:  
 PREFEITURA MUNICIPAL DE ROSARIO DO SUL  
 RUA AMARO SOUTO, 2203/CASA  
 97590-000 ROSARIO DO SUL - RS  
 Placas anteriores: NFISCAL

**PRIMEIRO REGISTRO**

Tipo: Primeiro Emplacament Valor: R\$ 36.980,00  
 Origem: Fabricação Nacional Data de registro: 19/08/1999  
 Nota Fiscal Nº: 0000118044  
 Revenda: UGLIONE SA COMERCIO DE VEICULOS  
 CNPJ: 95.591.939/0001-84

**PAGAMENTOS**

				Total a pagar (R\$)
IPVA				0,00
Exercício 2022	Isento	2020 Isento	2019 Isento	0,00
Exercícios anteriores: 2021 Isento, 2018 Liquidado, 2017 Liquidado				
Licenciamento	Data de validade do documento de licenciamento de 2022: 31/07/2023			0,00
Exercício 2022	Isento	Categoria 1		0,00
Seguro DPVAT				0,00
Exercício 2022	Não devido			0,00
Exercício 2021	Não devido			
Infrações				
Aguarda prazo para defesa				0,00
Aguarda julgamento da defesa				0,00
A vencer				0,00
Suspensas não pagas				0,00
Vencidas				0,00
Débitos de Depósito:				
Tarifas				0,00

07/06/2022 - 10:35:5

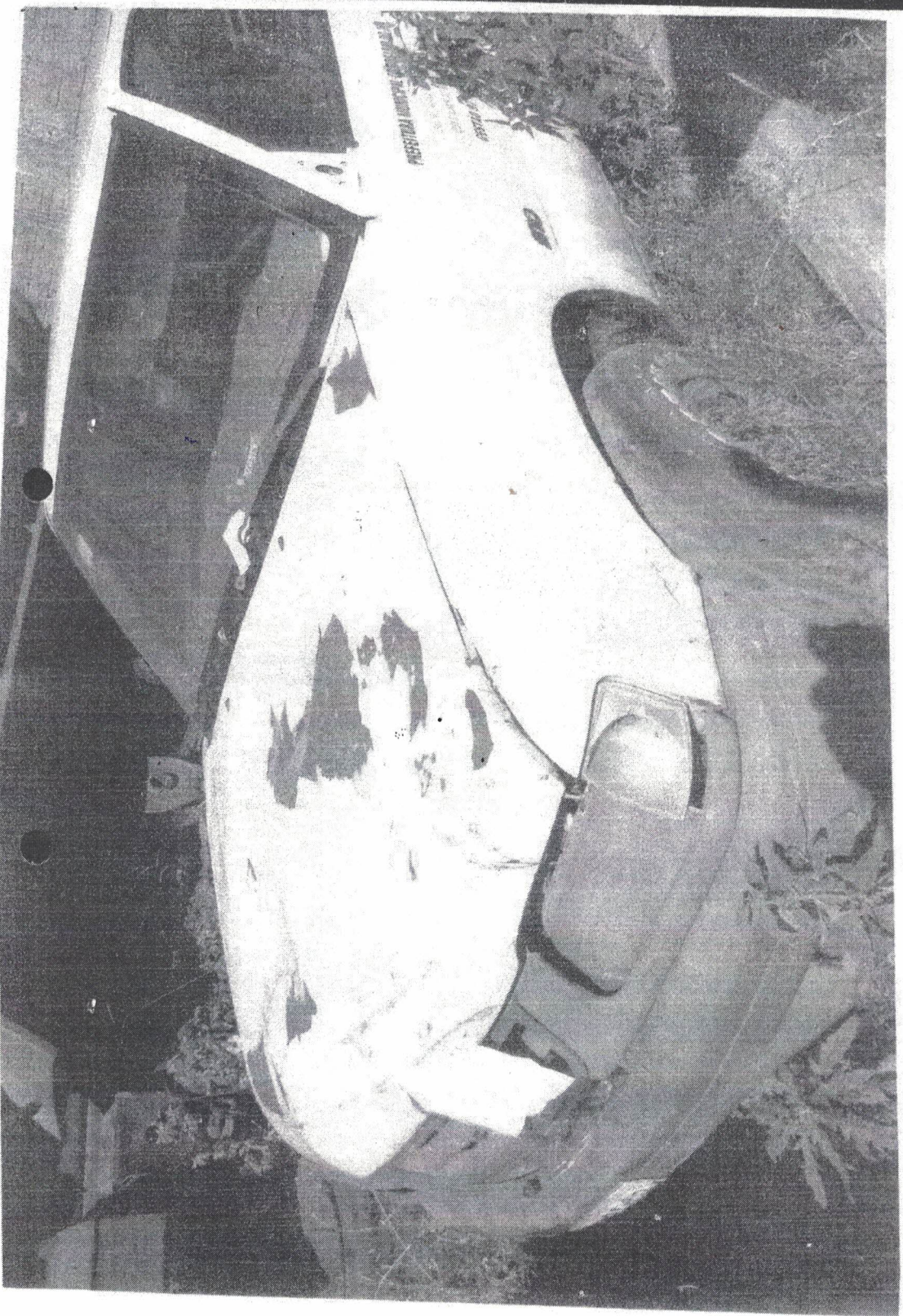



ESTADO DO RIO GRANDE DO SUL  
SECRETARIA MUNICIPAL DA FAZENDA  
DEPARTAMENTO DE COMPRAS E PATRIMÔNIO

FICHA DE AVALIAÇÃO  
VEÍCULO À LEILÃO  
LOTE 12  
HISTÓRICO DO VEÍCULO  
DESCRIÇÃO DO VEÍCULO

VEÍCULO: CAMIONETE/AMBULÂNCIA.

COR: BRANCA.

PLACA: HKZ 9257.

RENAVAM: 00796733678.

CHASSI: 9BD22315822003.

ANO DO MODELO: 2002/2002.

CONDIÇÕES NO DETRAN: LICENCIAMENTO VENCIDO.

CONDIÇÕES DA LATA: BOAS CONDIÇÕES.

MOTOR: TEM MOTOR.

CAIXA: TEM CAIXA DE CÂMBIO MANUAL.

PNEUS: PÉSSIMAS CONDIÇÕES.

PATRIMÔNIO: 011602.

FIP: R\$ 17.548,00.

LANCE MÍNIMO AVALIADO PELA COMISSÃO: R\$ 3.000,00.

*Matheus V. Filippi*  
Matheus Vieira Filippi

*Amadeo Vargas Varela*  
Amadeo Vargas Varela

*Luana B. Paulo*  
Luana Bórges Paulo

"DOE ÓRGÃO, DOE SANGUE: SALVE VIDAS".

Departamento de Compras e Patrimônio  
Rua: Amaro Souto, 2203 - Centro.  
Fone: (55) 3231-2325

E-mail: [comprasprefeiturarosul@gmail.com](mailto:comprasprefeiturarosul@gmail.com), [patrimoniorosul@gmail.com](mailto:patrimoniorosul@gmail.com).



DETALHES DA CONSULTA BASE ESTADUAL [ IKZ9257 ]

VEICULO

Placa: IKZ9257 Placa em Números 09112692570 RENAVAL: 00796733678  
Chassi 9BD22315822003345 Remarcado: NÃO  
Marca: 204725 - FIAT/DOBLO CARGO  
Fabricação/Modelo: 2002 / 2002 Categoria Oficial  
Espécie Especial Tipo Camionete  
Carroceria: Ambulância a  
Co Branca Combustível: Gasolin Procedência: Nacional  
Motor: 223A3011\*5598453 Cilindradas 0 a Potência: 80 CV  
Lacre: Numero: 000008139-0, Laranja, Data: 29/01/2003  
Situação: Em Circulação

Município emplac: ROSARIO DO SUL  
Lotação: 2 pessoas CMT: 2.90 ton Número de Eixos 0  
Capacidade carga: 0.60 ton PBT: 1.80 ton

PROPRIETÁRIO

Nome PREFEITURA MUNICIPAL DE ROSARIO DO SUL  
CNPJ 88.138.292/0001-74 Data de aquisição: 10/12/2002  
Endereço Residencial  
RUA AMARO SOUTO, 2203 - CENTRO  
97590-000 ROSARIO DO SUL - RS  
Endereço para entrega do CRV/CRLV  
PREFEITURA MUNICIPAL DE ROSARIO DO SUL  
RUA AMARO SOUTO, 2203 - CENTRO  
97590-000 ROSARIO DO SUL - RS  
Placas anteriores: NFISCAL

PRIMEIRO REGISTRO

Tipo Primeiro Emplacament Valor R\$ 37.380,00  
Origem Fabricação Nacional Data de registro: 10/12/2002  
Nota Fiscal N° 0000487320  
Revenda: ROTTA VEICULOS LTDA  
CNPJ 91.309.252/0001-52

PAGAMENTOS

				Total a pagar (R\$)
IPVA				0,00
Exercício 2022	Isento	2020 Liquidado	2019 Liquidado	0,00
Exercícios anteriores	2018 Liquidado	2017 Liquidado		0,00
Licenciamento Data de validade do documento de licenciamento de 2022: 31/07/2023				
Exercício 2022	Isento			0,00
Seguro DPVAT Categoria 10				
Exercício 2022	Não devido			0,00
Exercício 2021	Não devido			0,00
Infrações				
	Quantidade	Valor (R\$)		
Aguarda prazo para defesa	0	0,00		
Aguarda julgamento da defesa	0	0,00		
A vencer	0	0,00		
Suspensas não pagas	0	0,00		
Vencidas	0	0,00		0,00
Débitos de Depósito:				
Tarifas				
				0,00



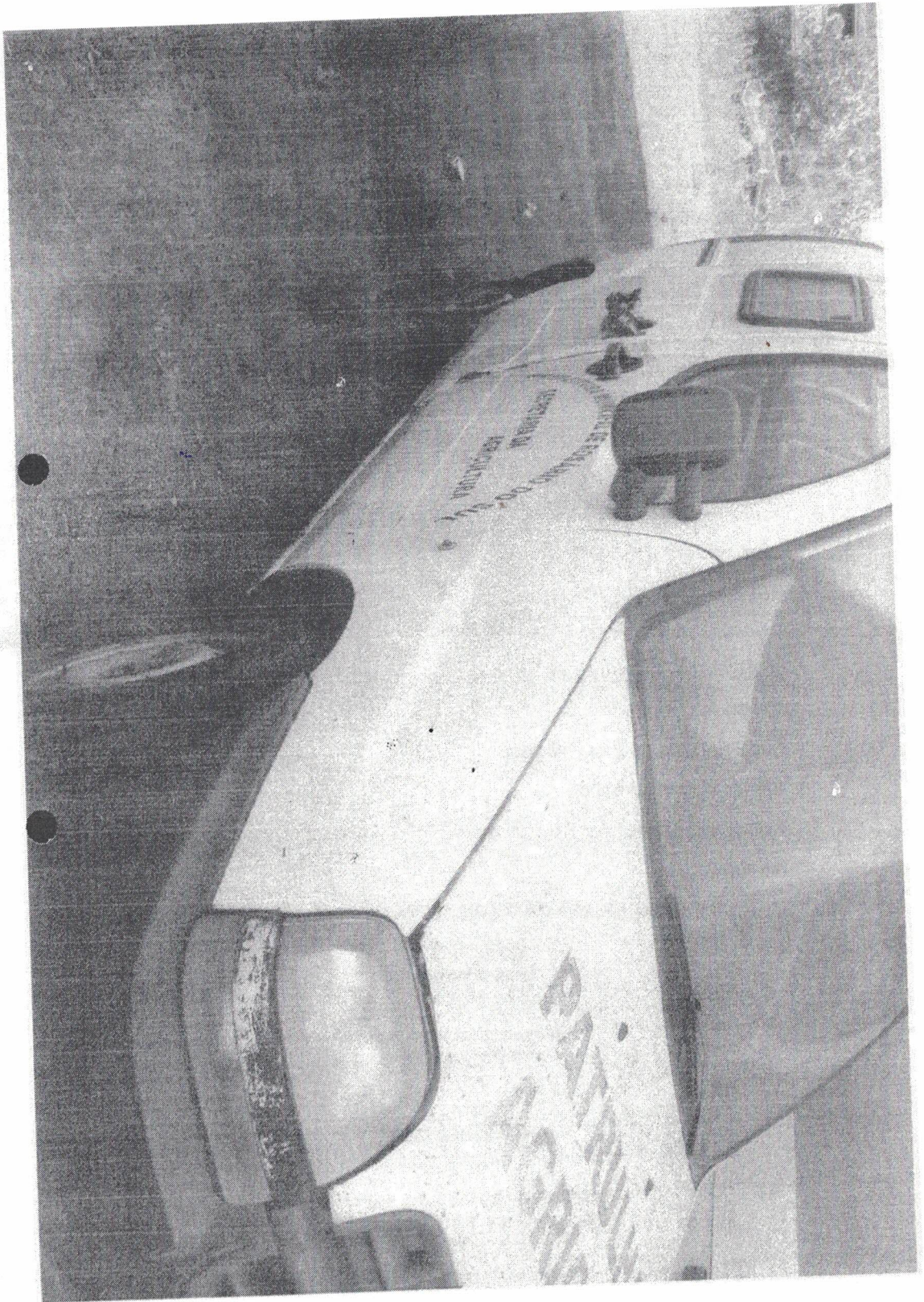



ESTADO DO RIO GRANDE DO SUL  
SECRETARIA MUNICIPAL DA FAZENDA  
DEPARTAMENTO DE COMPRAS E PATRIMÔNIO

FICHA DE AVALIAÇÃO  
VEÍCULO À LEILÃO  
LOTE 13  
HISTÓRICO DO VEÍCULO  
DESCRIÇÃO DO VEÍCULO

VEÍCULO: AUTOMOVEL GM/OMEGA.

COR: AZUL.

PLACA: IHG 0224.

RENAVAM: 00575661763.

CHASSI: 9BGVX357RRB221527.

ANO DO MODELO: 1994/1994.

CONDIÇÕES NO DETRAN: LICENCIAMENTO VENCIDO.

CONDIÇÕES DA LATA: REGULARES.

MOTOR: TEM MOTOR.

CAIXA: TEM CAIXA DE CÂMBIO MANUAL.

PNEUS: PÉSSIMAS CONDIÇÕES.

PATRIMÔNIO: 017406.

FIP: R\$ 10.521,00.

LANCE MÍNIMO AVALIADO PELA COMISSÃO: R\$ 1.500,00.

*Matheus V. Filippi*  
Matheus Vieira Filippi

*Amadeo Vargas Varela*  
Amadeo Vargas Varela

*Luana Borges Paulo*  
Luana Borges Paulo

"DOE ÓRGÃO, DOE SANGUE: SALVE VIDAS".

Departamento de Compras e Patrimônio

Rua: Amaro Sôgo, 2203 - Centro.

Fone: (55) 3231-2325

E-mail: [comprasprefeiturarosul@gmail.com](mailto:comprasprefeiturarosul@gmail.com), [patrimoniorosul@gmail.com](mailto:patrimoniorosul@gmail.com).



DETALHES DA CONSULTA BASE ESTADUAL [ IHG0224 ]

VEÍCULO

Placa: IHG0224 Placa em Números: 09080702245 RENAVAL: 00575661763  
 Remarcado: NÃO  
 Chass: 9BGVX35PRR8221527  
 Marca: 148604 - GM/OMEGA SUPREMA DIAMOND  
 Fabricação/Modelo: 1994 / 1994 Categoria: Oficial  
 Tipo: Automóvel  
 Especie: Passageir Procedência: Nacional  
 Carroceria: Combustível: Gasolin  
 Potência: 165 CV  
 Co: Azul Cilindradas: 0 a  
 Motor: Lacre:  
 Situação: Em Circulaçã  
 Município emiac.: ROSARIO DO SUL  
 Lotação: 4 pessoas CMT: 0,00 ton Número de Eixos: 0  
 Capacidade carga: 0,00 ton PBT: 0,00 ton

PROPRIETÁRIO

Nome: PREFEITURA MUNICIPAL DE ROSARIO DO SUL  
 CNPJ: 88.138.292/0001-74 Data de aquisição: 01/12/1994  
 Endereço Residencial  
 RUA AMARO SOUTO, 1203  
 97590-000 ROSARIO DO SUL - RS  
 Endereço para entrega do CRV/CRLV  
 PREFEITURA MUNICIPAL DE ROSARIO DO SUL  
 RUA AMARO SOUTO, 1203  
 97590-000 ROSARIO DO SUL - RS  
 Placas anteriores: ME9795 NFISCAL

PAGAMENTOS

				Total a pagar (R\$)
IPVA				0,00
Exercício 2022	Isento	2020 isento	2019 isento	0,00
Exercícios anteriores	2021 isento	2018 isento	2017 isento	
Licenciamento	Data de validade do documento de licenciamento de 2022: 30/06/2023			0,00
Exercício 2022	Isento			
Seguro DPVAT		Categoria 1		0,00
Exercício 2022	Não devido			0,00
Exercício 2021	Não devido			
Infrações	Quantidade	Valor (R\$)		
Prazo para defesa	0	0,00		
Prazo julgamento da defesa	0	0,00		
A vencer	0	0,00		
Suspensas não pagas	0	0,00		0,00
Vencidas	0	0,00		
Débitos de Depósito:				
Tarifas				
				0,00





ESTADO DO RIO GRANDE DO SUL  
SECRETARIA MUNICIPAL DA FAZENDA  
DEPARTAMENTO DE COMPRAS E PATRIMÔNIO

FICHA DE AVALIAÇÃO

VEÍCULO À LEILÃO

\*LOTE 14

HISTÓRICO DO VEÍCULO

DESCRIÇÃO DO VEÍCULO

VEÍCULO: ONIX.

COR: BRANCA.

PLACA: IZP 4F20.

RENAVAM: 01208064824.

CHASSI: 9BGKL48U0KB256998.

ANO DO MODELO: 2019/2019.

CONDIÇÕES NO DETRAN: CASO LEILOADO PARA CIRCULAÇÃO DEVERÁ OBTER CSV (LAUDO)  
PARA RECUPERAÇÃO DE VEÍCULO ACIDENTADO.

\*CSV EMITIDO POR EMPRESA HOMOLOGADA (INMETRO)

CONDIÇÕES DA LATA: PÉSSIMAS CONDIÇÕES.

MOTOR: TEM MOTOR.

CAIXA: TEM CAIXA DE CÂMBIO MANUAL.

PNEUS: SEM CONDIÇÕES.

PATRIMÔNIO: 018651.

FIP: R\$ 51.047,00.

LANCE MÍNIMO AVALIADO PELA COMISSÃO: R\$ 3.500,00.

*Matheus V. Filappi*  
Matheus Vieira Filappi

*Amadeo Vargas Varela*  
Amadeo Vargas Varela

*Luana Borges Paulo*  
Luana Borges Paulo

"DOE ÓRGÃO, DOE SANGUE: SALVE VIDAS".

Departamento de Compras e Patrimônio

Rua: Amaro Souto, 2203 - Centro.

Fone: (55) 3231-2325

E-mail: [comprasprefeiturasul@gmail.com](mailto:comprasprefeiturasul@gmail.com), [patrimoniorosul@gmail.com](mailto:patrimoniorosul@gmail.com).



DETALHES DA CONSULTA BASE ESTADUAL [ IZP4F20 ]

VEÍCULO

Placa: IZP4F20 Placa em Números 395646436208 RENAVAL: 01208064824  
Chass 9BGKL48U0KB256998 Remarcado: NÃO  
Marca: 149597 - CHEVROLET/ONIX 10MT JOYE Serial Placa D: 190816007829880  
Fabricação/Modelo: 2019 / 2019 Categoria Oficial Serial Placa T: 190816007829879  
Especie Passageir Tipo Automóvel Procedência: Nacional  
Carroceria Combustível: Alcool/Gasolina Potência: 80 CV  
Co Branca Cilindradas 0  
Motor: JTS088819

Situação: Em Circulaçã

Município emplac: ROSARIO DO SUL  
Lotação: 5 pessoas CMT: 1,30 ton Número de Eixos 0  
Capacidade carga: 0,00 ton PBT: 0,00 ton  
Irregularidade: Restrição à circulação

PROPRIETÁRIO

Nome PREF. MUN. DE ROSARIO DO SUL  
CNPJ 88.138.292/0001-74 Data de aquisição: 09/09/2019  
Endereço Residencial  
RUA AMARO SOUTO, 2203 - CENTRO  
97590-000 ROSARIO DO SUL - RS  
Endereço para entrega do CRV/CHLV  
PREF. MUN. DE ROSARIO DO SUL  
RUA AMARO SOUTO, 2203 - CENTRO  
97590-000 ROSARIO DO SUL - RS  
Placas anteriores: NFISCAL

PRIMEIRO REGISTRO

Tipo Primeiro Emplacament Valor R\$ 46.900,00  
Origem Fabricação Nacional Data de registro: 09/09/2019  
Nota Fiscal N° 0000035146  
Revenda: NICOLA VEICULOS LTDA  
CNPJ 89.342.497/0002-10

RESTRICÖES

Veículo Acidentado Média Monta  
Motivo: Veículo acidentado média monta - Nro do Ofício: 0000000229/2020 - Data do Ofício: 02/09/2020 -  
Processo 20201457951 -

PAGAMENTOS



Lote 14

ESTADO DO RIO GRANDE DO SUL  
SECRETARIA MUNICIPAL DA FAZENDA  
DEPARTAMENTO DE COMPRAS E PATRIMÔNIO

FICHA DE AVALIAÇÃO  
**VEÍCULO À LEILÃO**  
LOTE 15  
**HISTÓRICO DO VEÍCULO**  
**DESCRIÇÃO DO VEÍCULO**

VEÍCULO: MIST/ CAMIONETE/ AMBULÂNCIA.

COR: BRANCA.

PLACA: IKF 8476.

RENAVAM: 00767334027.

CHASSI: 8AWZZ9EZ1A617809.

ANO DO MODELO: 2001/2001.

CONDIÇÕES NO DETRAN: REGULAR.

CONDIÇÕES DA LATA: PÉSSIMAS CONDIÇÕES.

MOTOR: TEM MOTOR FORA DO VEÍCULO.

CAIXA: NÃO TEM CAIXA DE CÂMBIO MANUAL.

PNEUS: NÃO TEM AROS.

PATRIMÔNIO: 011611.

FIP: R\$ 18.000,00.

LANCE MÍNIMO AVALIADO PELA COMISSÃO: R\$ 500,00.

*Matheus V. Filippi*  
Matheus Vieira Filippi

*Amadeo Vargas Varela*  
Amadeo Vargas Varela

*Luana Borges Paulo*  
Luana Borges Paulo

"DOE ÓRGÃO, DOE SANGUE: SALVE VIDAS".

Departamento de Compras e Patrimônio  
Rua: Amaro Souto, 2203 - Centro.  
Fone: (55) 3231-2325

E-mail: [comprasprefeiturarosul@gmail.com](mailto:comprasprefeiturarosul@gmail.com), [patrimoniorosul@gmail.com](mailto:patrimoniorosul@gmail.com).





DETALHES DA CONSULTA BASE ESTADUAL [ IKF8476 ]

NOTE 15.7

**VEÍCULO**

Placa: IKF8476      Placa em Números: 09110684769      RENAVAM: 00767334027  
 Chass: 8AWZZZ9EZ1A617809      Remarcado: NÃO  
 Marca: 203003 - IMP/VW VAN  
 Fabricação/Modelo: 2001 / 2001      Categoria Oficia  
 Espécie: Mist      Tipo: Camionet  
 Carroceria: Ambulância      a      Procedência: Estrangeir  
 Co: Branca      Combustível: Gasolin      o  
 Motor: UVC020890      Cilindradas: 0 a      Potência: 89 CV  
 Lacre:  
 Situação: Em Circulaçã  
 o  
 Município emplac.: ROSARIO DO SUL  
 Lotação: 3 pessoas      CMT: 0,00 ton      Número de Eixos: 0  
 Capacidade carga: 0,60 ton      PBT: 0,00 ton

**PROPRIETÁRIO**

Nome: PREFEITURA MUNICIPAL DE ROSARIO DO SUL  
 CNPJ: 88.138.292/0001-74      Data de aquisição: 19/09/2001  
 Endereço Residencial:  
 RUA AMARO SOUTO, 2203  
 97590-000 ROSARIO DO SUL - RS  
 Endereço para entrega do CRV/CRLV:  
 PREFEITURA MUNICIPAL DE ROSARIO DO SUL  
 RUA AMARO SOUTO, 2203  
 97590-000 ROSARIO DO SUL - RS  
 Placas anteriores: NFISCAL

**PRIMEIRO REGISTRO**

Tipo: Primeiro Emplacament      Valor: R\$ 27.777,00  
 Origem: Importado via Concessionária      Data de registro: 19/09/2001  
 Nota Fiscal N°: 0000121630  
 Concessionária: SPENGLER SA  
 CNPJ: 95.425.542/0001-12

**PAGAMENTOS**

				Total a pagar (R\$)
IPVA				0,00
Exercício 2022	Isento			0,00
Exercícios anteriores	2021 Isento	2020 Liquidado	2019 Liquidado	0,00
	2018 Liquidado	2017 Liquidado		
Licenciamento	Data de validade do documento de licenciamento de 2022: 31/07/2023			0,00
Exercício 2022	Isento			
Seguro DPVAT	Categoria 10			0,00
Exercício 2022	Não devido			0,00
Exercício 2021	Não devido			
Infrações	Quantidade	Valor (R\$)		
Aguarda prazo para defesa	0	0,00		
Aguarda julgamento da defesa	0	0,00		
A vencer	0	0,00		
Suspensas não pagas	0	0,00		
Vencidas	0	0,00		0,00
Débitos de Depósito:				
Tarifas				
				0,00



LOTE 19



ESTADO DO RIO GRANDE DO SUL  
SECRETARIA MUNICIPAL DA FAZENDA  
DEPARTAMENTO DE COMPRAS E PATRIMÔNIO

FICHA DE AVALIAÇÃO  
VEÍCULO À LEILÃO  
LOTE 16  
HISTÓRICO DO VEÍCULO  
DESCRIÇÃO DO VEÍCULO

VEÍCULO: FIAT/ UNO MILE.

COR: BRANCA.

PLACA: IMM 9922.

RENAVAM: 00856426143.

CHASSI: 98D15802764700862.

ANO DO MODELO: 2005/2006.

CONDIÇÕES NO DETRAN: LICENCIAMENTO VENCIDO.

CONDIÇÕES DA LATA: REGULARES.

MOTOR: COM MOTOR DE OUTRO FIAT UNO.

CAIXA: TEM CAIXA DE CÂMBIO MANUAL.

PNEUS: PÉSSIMAS CONDIÇÕES.

PATRIMÔNIO: 018648.

FIP: R\$ 13.409,00.

LANCE MÍNIMO AVALIADO PELA COMISSÃO: R\$ 800,00.

*Matheus V. Filippi*  
Matheus Vieira Filippi

*Amadeo Vargas Varela*  
Amadeo Vargas Varela

*Luana Borges Paulo*  
Luana Borges Paulo

"DOE ÓRGÃO, DOE SANGUE: SALVE VIDAS".

Departamento de Compras e Patrimônio  
Rua: Amaro Souto, 2203 - Centro.  
Fone: (55) 3231-2325

E-mail: [comprasprefeiturarosul@gmail.com](mailto:comprasprefeiturarosul@gmail.com), [patrimoniorosul@gmail.com](mailto:patrimoniorosul@gmail.com).



DETALHES DA CONSULTA BASE ESTADUAL [ IMM9922 ]

VEÍCULO

Placa: IMM9922 Placa em Números 09131399223 RENAVAL: 00856426148  
 Chassi: 9BD15802764700862 Remarcado: NÃO  
 Marca: 102627 - FIAT/UNO MILLE FIRE FLEX  
 Fabricação/Modelo: 2005 / 2006 Categoria: Oficial  
 Espécie: Passageir Tipo: Automóvel Procedência: Nacional  
 Carroceria:  
 Co. Branca Combustível: Álcool/Gasolina Potência: 66 CV  
 Motor: 146E1011\*6428341 Cilindradas: 0  
 Lacre: Numero: 002008422-0, Laranja, Data: 01/07/2005  
 Situação: Em Circulação

Município emplac.: ROSARIO DO SUL  
 Lotação: 5 pessoas CMT: 0,00 ton Número de Eixos: 0  
 Capacidade carga: 0,00 ton PBT: 0,00 ton

PROPRIETÁRIO

Nome: PREFEITURA MUNICIPAL DE ROSARIO DO SUL  
 CNPJ: 88.138.292/0001-74 Data de aquisição: 01/06/2005  
 Endereço Residencial  
 RUA AMARO SOUTO, 2203 - CENTRO  
 97590-000 ROSARIO DO SUL - RS  
 Endereço para entrega do CRV/CRLV  
 PREFEITURA MUNICIPAL DE ROSARIO DO SUL  
 RUA AMARO SOUTO, 2203 - CENTRO  
 97590-000 ROSARIO DO SUL - RS  
 Placas anteriores: NFISCAL

PRIMEIRO REGISTRO

Tipo: Primeiro Emplacament Valo: R\$ 18.890,00  
 Origem: Fabricação Nacional Data de registro: 01/06/2005  
 Nota Fiscal N° 0000059781  
 Revenda: FELICE AUTOMOVEIS LTDA  
 CNPJ: 91.525.790/0001-84

PAGAMENTOS

IPVA		Total a pagar (R\$)
Exercício 2022	Liquidado	0,00
Exercícios anteriores	2021 Liquidado	0,00
	2018 Liquidado	
	2017 Liquidado	
Licenciamento	Data de validade do documento de licenciamento de 2022: 30/06/2023	
Exercício 2022	Isento	0,00
Seguro DPVAT		
Exercício 2022	Não devido	0,00
Exercício 2021	Não devido	0,00
Categoria: 1		
Infrações		
Aguarda prazo para defesa	Quantidade: 0	Valor (R\$): 0,00
Aguarda julgamento da defesa	0	0,00
A vencer	0	0,00
Suspensas não pagas	0	0,00
Vencidas	0	0,00
Débitos de Depósito:		
Tarifas		
		0,00



Lote 16

Prefeitura Municipal  
ROSÁRIO DO SUL



17

ESTADO DO RIO GRANDE DO SUL  
SECRETARIA MUNICIPAL DA FAZENDA  
DEPARTAMENTO DE COMPRAS E PATRIMÔNIO

FICHA DE AVALIAÇÃO  
VEÍCULO À LEILÃO  
LOTE 17  
HISTÓRICO DO VEÍCULO  
DESCRIÇÃO DO VEÍCULO

VEÍCULO: PATROLA.

COR: AMARELO.

MARCA: NEW HOLLAND.

MODELO: MODEL RG140. B.

CHASSI: N6AF00295.

ANO: 2008.

CONDIÇÕES DA LATA: REGULAR.

MOTOR: TEM MOTOR (ESTÁ NA OFICINA DA PREFEITURA, ABERTO).

CAIXA: TEM CAIXA DE CÂMBIO MANUAL.

PNEUS: SEM PNEUS/ SEM AROS.

PATRIMÔNIO: 018658.

LANCE MÍNIMO AVALIADO PELA COMISSÃO: R\$ 60.000,00.

*Matheus Vieira Filappi*  
Matheus Vieira Filappi

*Amadeo Vargas Varela*  
Amadeo Vargas Varela

Luana Borges Paulo

"DOE ÓRGÃO, DOE SANGUE: SALVE VIDAS".

Departamento de Compras e Patrimônio

Rua: Amaro Souto, 2203 - Centro.

Fone: (55) 3231-2325

E-mail: [comprasprefeiturarosul@gmail.com](mailto:comprasprefeiturarosul@gmail.com), [patrimoniorosul@gmail.com](mailto:patrimoniorosul@gmail.com).

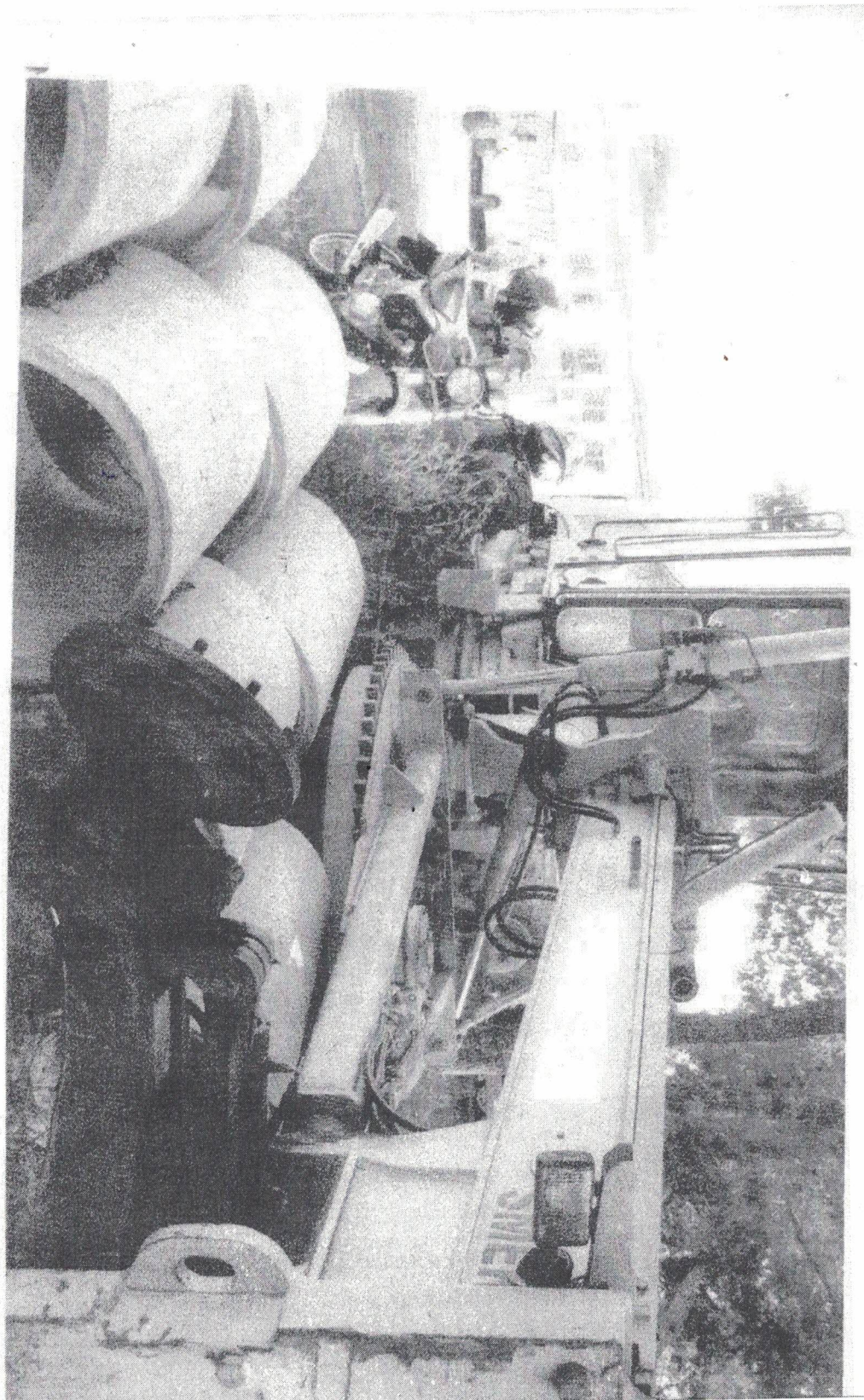



ESTADO DO RIO GRANDE DO SUL  
SECRETARIA MUNICIPAL DA FAZENDA  
DEPARTAMENTO DE COMPRAS E PATRIMÔNIO

FICHA DE AVALIAÇÃO  
VEÍCULO À LEILÃO  
LOTE 18  
HISTÓRICO DO VEÍCULO  
DESCRIÇÃO DO VEÍCULO

VEÍCULO: CARREGADEIRA.  
COR: AMARELO.  
MARCA: CLARY MICHIGAN.  
MODELO: 7.5 III.  
CHASSI: NGAFO0295.  
ANO: 1975.  
CONDIÇÕES DA LATA: PÉSSIMAS CONDIÇÕES.  
MOTOR: TEM MOTOR.  
CAIXA: TEM CAIXA DE CÂMBIO MANUAL.  
PNEUS: SEM PNEUS/SEM AROS.  
PATRIMÔNIO: 018174.  
SEM DOCUMENTAÇÃO.  
LANCE MÍNIMO AVALIADO PELA COMISSÃO: R\$ 16.000,00.

*Matheus V. Filippi*  
Matheus Vieira Filippi

*Amadeo Vargas Varela*  
Amadeo Vargas Varela

*Luana Borges Paulo*  
Luana Borges Paulo

"DOE ÓRGÃO, DOE SANGUE: SALVE VIDAS".

Departamento de Compras e Patrimônio  
Rua: Amaro Souto, 2203 - Centro.

Fone: (55) 3231-2325

E-mail: [comprasprefeiturarosul@gmail.com](mailto:comprasprefeiturarosul@gmail.com), [patrimoniorosul@gmail.com](mailto:patrimoniorosul@gmail.com).





Prefeitura Municipal  
ROSÁRIO DO SUL



19

ESTADO DO RIO GRANDE DO SUL  
SECRETARIA MUNICIPAL DA FAZENDA  
DEPARTAMENTO DE COMPRAS E PATRIMÔNIO

FICHA DE AVALIAÇÃO  
VEÍCULO À LEILÃO  
LOTE 19  
HISTÓRICO DO VEÍCULO  
DESCRIÇÃO DO VEÍCULO

VEÍCULO: RETROESCAVADEIRA.  
MARCA: M.F CASE.  
MODELO: 7.5 III.  
COR: AMARELO/PRETO.  
CHASSI: JHF0037285.  
ANO: SEM ANO DE FABRICAÇÃO.  
CONDIÇÕES DA LATA: PÉSSIMAS CONDIÇÕES.  
MOTOR: TEM MOTOR.  
CAIXA: TEM CAIXA DE CAMBIO MANUAL.  
PNEUS: SEM AROS SEM PNEUS.  
PATRIMÔNIO: SEM PATRIMÔNIO.  
LANÇE MÍNIMO AVALIADO PELA COMISSÃO: R\$ 22.000,00.

*Matheus V. Filippi*  
Matheus Vieira Filippi

*Amadeo Vargas Varela*  
Amadeo Vargas Varela

*Luana Borges Paulo*  
Luana Borges Paulo

"DOE ÓRGÃO, DOE SANGUE: SALVE VIDAS".

Departamento de Compras e Patrimônio  
Rua: Amaro Souto, 2203 - Centro.  
Fone: (55) 3231-2325

E-mail: [comprasprefeiturarosul@gmail.com](mailto:comprasprefeiturarosul@gmail.com), [patrimoniorosul@gmail.com](mailto:patrimoniorosul@gmail.com).





ESTADO DO RIO GRANDE DO SUL  
SECRETARIA MUNICIPAL DA FAZENDA  
DEPARTAMENTO DE COMPRAS E PATRIMÔNIO

FICHA DE AVALIAÇÃO  
VEÍCULO À LEILÃO  
LOTE 20  
HISTÓRICO DO VEÍCULO  
DESCRIÇÃO DO VEÍCULO

VEÍCULO: RETROESCAVADEIRA.  
MARCA: MF 86HS MASSEY FERGUSON.  
MODELO: MF06 NS/5046107421.  
COR: AMARELO.  
CHASSI: 6005035X0182.  
ANO: SEM ANO DE FABRICAÇÃO.  
CONDIÇÕES DA LATA: PÉSSIMAS CONDIÇÕES.  
MOTOR: TEM MOTOR.  
CAIXA: TEM CAIXA DE CÂMBIO MANUAL.  
PNEUS: PÉSSIMAS CONDIÇÕES.  
PATRIMÔNIO: 018205.  
SEM DOCUMENTAÇÃO.  
LANÇE MÍNIMO AVALIADO PELA COMISSÃO: R\$ 28.000,00.

*Matheus Vieira Filappi*  
Matheus Vieira Filappi

*Amadeo Vargas Varela*  
Amadeo Vargas Varela

*Luana Borges Paulo*  
Luana Borges Paulo

"DOE ÓRGÃO, DOE SANGUE: SALVE VIDAS".

Departamento de Compras e Patrimônio  
Rua: Amaro Souto, 2203 - Centro.  
Fone: (55) 3231-2325

E-mail: [comprasprefeiturarosul@gmail.com](mailto:comprasprefeiturarosul@gmail.com), [patrimoniorosul@gmail.com](mailto:patrimoniorosul@gmail.com).



ESTADO DO RIO GRANDE DO SUL  
SECRETARIA MUNICIPAL DA FAZENDA  
DEPARTAMENTO DE COMPRAS E PATRIMÔNIO

FICHA DE AVALIAÇÃO  
**VEÍCULO À LEILÃO**  
LOTE 21  
**HISTÓRICO DO VEÍCULO**  
**DESCRIÇÃO DO VEÍCULO**

VEÍCULO: TRATOR.

MARCA: VALTRA.

MODELO: 785.

COR: AMARELO.

CHASSI: 9225011B034C.

ANO DO MODELO: 1975.

CONDIÇÕES DA LATA: PÉSSIMAS CONDIÇÕES.

MOTOR: TEM MOTOR.

CAIXA: TEM CAIXA DE CÂMBIO MANUAL.

PNEUS: SEM PNEUS/SEM AROS.

PATRIMÔNIO: 008794.

LANCE MÍNIMO AVALIADO PELA COMISSÃO: R\$ 12.000,00.

*Matheus V. Filippi*  
Matheus Vieira Filippi

*Amadeo Vargas Varela*  
Amadeo Vargas Varela

*Luana Borges Paulo*  
Luana Borges Paulo

"DOE ÓRGÃO, DOE SANGUE: SALVE VIDAS".

Departamento de Compras e Patrimônio  
Rua: Amaro Souto, 2203 - Centro.  
Fone: (55) 3231-2325

E-mail: [comprasprefeiturarosul@gmail.com](mailto:comprasprefeiturarosul@gmail.com), [patrimoniorosul@gmail.com](mailto:patrimoniorosul@gmail.com).





ESTADO DO RIO GRANDE DO SUL  
SECRETARIA MUNICIPAL DA FAZENDA  
DEPARTAMENTO DE COMPRAS E PATRIMÔNIO

FICHA DE AVALIAÇÃO  
VEÍCULO À LEILÃO  
LOTE 22  
HISTÓRICO DO VEÍCULO  
DESCRIÇÃO DO VEÍCULO

VEÍCULO: PATROLA.

MARCA: HUBER MARCO CL.

MODELO: GABINE FECHADA.

COR: AMARELO.

CHASSI: SEM CHASSI.

ANO DO MODELO: SEM ANO DE FABRICAÇÃO.

CONDIÇÕES DA LATA: PÉSSIMAS CONDIÇÕES.

MOTOR: TEM MOTOR.

CAIXA: TEM CAIXA DE CÂMBIO MANUAL.

PNEUS: SEM PNEUS/SEM AROS.

PATRIMÔNIO: 011491.

LANCE MÍNIMO AVALIADO PELA COMISSÃO: R\$ 30.000,00.

*Matheus V. Filippi*  
Matheus Vieira Filippi

*Amadeo Vargas Varela*  
Amadeo Vargas Varela

*Luana Borges Paulo*  
Luana Borges Paulo

"DOE ÓRGÃO, DOE SANGUE: SALVE VIDAS".

Departamento de Compras e Patrimônio

Rua: Amaro Souto, 2203 - Centro.

Fone: (55) 3231-2325

E-mail: [comprasprefeiturarosul@gmail.com](mailto:comprasprefeiturarosul@gmail.com), [patrimoniorosul@gmail.com](mailto:patrimoniorosul@gmail.com).



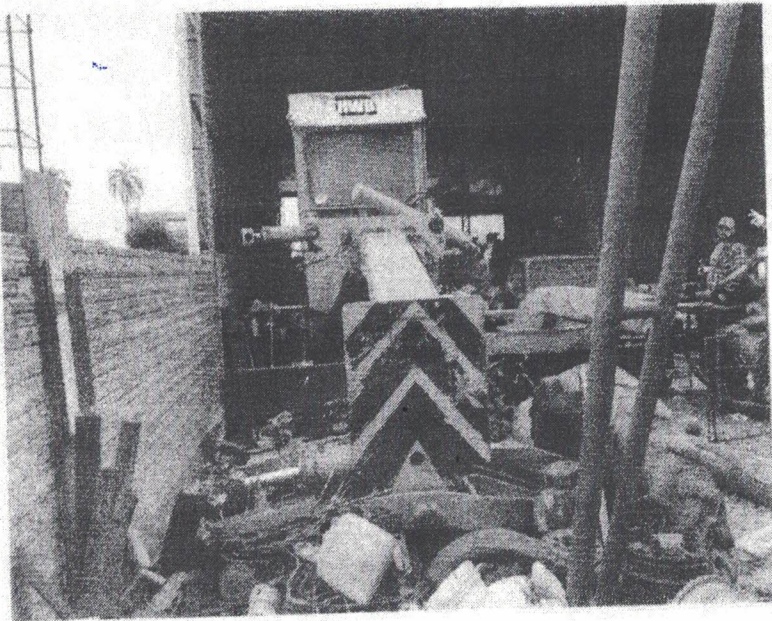

1305 SE

ESTADO DO RIO GRANDE DO SUL  
SECRETARIA MUNICIPAL DA FAZENDA  
DEPARTAMENTO DE COMPRAS E PATRIMÔNIO

FICHA DE AVALIAÇÃO  
À LEILÃO  
LOTE 23  
HISTÓRICO DO LOTE  
DESCRIÇÃO DO LOTE

SECRETARIA DE OBRAS FAB. DE TUBOS.

MAIS DEZ MIL QUILOS DE FERRO.

LANCE MÍNIMO: R\$ 0,50 O QUILO.

*Matheus V. Filippi*  
Matheus Vieira Filippi

*Amadeo Vargas Varela*  
Amadeo Vargas Varela

*Luana Borges Paulo*  
Luana Borges Paulo

"DOE ÓRGÃO, DOE SANGUE: SALVE VIDAS".

Departamento de Compras e Patrimônio  
Rua: Amaro Souto, 2203 - Centro.  
Fone: (55) 3231-2325

E-mail: [comprasprefeiturarosul@gmail.com](mailto:comprasprefeiturarosul@gmail.com), [patrimoniorosul@gmail.com](mailto:patrimoniorosul@gmail.com).

ESTADO DO RIO GRANDE DO SUL  
SECRETARIA MUNICIPAL DA FAZENDA  
DEPARTAMENTO DE COMPRAS E PATRIMÔNIO

FICHA DE AVALIAÇÃO  
À LEILÃO  
LOTE 24  
HISTÓRICO DO LOTE  
DESCRIÇÃO DO LOTE

**SECRETARIA DE OBRAS.**

DOIS MOTORES A DIESEL.

CONDIÇÕES: BOAS.

LANCE MÍNIMO: R\$ 5.000,00 CADA E R\$ 10.000,00 OS DOIS.

*Matheus V. Filappi*  
Matheus Vieira Filappi

*Amadeo Vargas Varela*  
Amadeo Vargas Varela

*Luana Borges Paulo*  
Luana Borges Paulo

**"DOE ÓRGÃO, DOE SANGUE: SALVE VIDAS".**

Departamento de Compras e Patrimônio  
Rua: Amaro Souto, 2203 - Centro.  
Fone: (55) 3231-2325

E-mail: [comprasprefeiturarosul@gmail.com](mailto:comprasprefeiturarosul@gmail.com), [patrimoniorosul@gmail.com](mailto:patrimoniorosul@gmail.com).

Prefeitura Municipal  
**ROSÁRIO DO SUL**



25

ESTADO DO RIO GRANDE DO SUL  
SECRETARIA MUNICIPAL DA FAZENDA  
DEPARTAMENTO DE COMPRAS E PATRIMÔNIO

FICHA DE AVALIAÇÃO  
À LEILÃO  
LOTE 25  
HISTÓRICO DO LOTE  
DESCRIÇÃO DO LOTE

**SECRETARIA DE OBRAS FAB. DE TUBOS.**

ONZE CADEIRAS ODONTOLÓGICAS.

BALANÇAS DE CONSULTÓRIOS.

MACAS.

ESTERILIZADORES.

CONDIÇÕES: PÉSSIMAS.

LANCE MÍNIMO: R\$ 5.000,00.

*Matheus V. Filippi*  
Matheus Vieira Filippi

*Amadeo Vargas Varela*  
Amadeo Vargas Varela

*Luana Borges Paulo*  
Luana Borges Paulo

**"DOE ÓRGÃO, DOE SANGUE: SALVE VIDAS".**

Departamento de Compras e Patrimônio

Rua: Amaro Souto, 2203 - Centro.

Fone: (55) 3231-2325

E-mail: [comprasprefeiturarosul@gmail.com](mailto:comprasprefeiturarosul@gmail.com), [patrimoniorosul@gmail.com](mailto:patrimoniorosul@gmail.com).



ESTADO DO RIO GRANDE DO SUL  
SECRETARIA MUNICIPAL DA FAZENDA  
DEPARTAMENTO DE COMPRAS E PATRIMÔNIO

FICHA DE AVALIAÇÃO  
VEÍCULO À LEILÃO  
LOTE 26  
HISTÓRICO DO VEÍCULO  
DESCRIÇÃO DO VEÍCULO

VEÍCULO: ÔNIBUS.  
COR: BRANCO.  
PLACA: IIR-7382.  
RENAVAM: 00575655410.  
CHASSI: 9BM384091KB864452.  
ANO DO MODELO: 1990/1990.  
CONDIÇÕES NO DETRAN: LENCIAMENTO VENCIDO.  
CONDIÇÕES DA LATA: PÉSSIMAS CONDIÇÕES.  
MOTOR: NÃO TEM MOTOR.  
CAIXA: NÃO TEM CAIXA DE CÂMBIO MANUAL.  
PNEUS: SEM PNEUS/ COM AROS.  
FIP: R\$ 23.000,00.  
LANCE MÍNIMO AVALIADO PELA COMISSÃO: R\$ 2.000,00.

*Matheus V. Filippi*  
Matheus Vieira Filippi

*Amadeo Vargas Varela*  
Amadeo Vargas Varela

*Luana Borges Paulo*  
Luana Borges Paulo

"DOE ÓRGÃO, DOE SANGUE: SALVE VIDAS"

Departamento de Compras e Patrimônio  
Rua: Amaro Souto, 2203 - Centro  
Fone: (55) 3231-2325

E-mail: [comprasprefeiturarosul@gmail.com](mailto:comprasprefeiturarosul@gmail.com), [patrimonirosul@gmail.com](mailto:patrimonirosul@gmail.com)



DETALHES DA CONSULTA BASE ESTADUAL [ IIR7382 ]

VEÍCULO

Placa: IIR7382 Placa em Números: 09091873829 RENAVAL: 00575655410  
Chassi: 9BM384091KB864452 Remarcado: NÃO  
Marca: 401799 - MERCEDES BENZ  
Fabricação/Modelo: 1990 / 1990 Categoria: Oficial  
Espécie: Passageiro Tipo: Ônibus  
Carroceria: Procedência: Nacional  
Cor: Branca Combustível: Diesel  
Motor: Cilindradas: 0 Potência: 136 CV  
Lacre:  
Situação: Em Circulação

Município emplac.: ROSARIO DO SUL  
Lotação: 46 pessoas CMT: 0,00 ton Número de Eixos: 0  
Capacidade carga: 0,00 ton PBT: 0,00 ton

PROPRIETÁRIO

Nome: PREFEITURA MUNICIPAL ROSARIO DO SUL  
CNPJ: 88.138.292/0001-74

Data de aquisição: 28/02/1991

Endereço Residencial  
RUA AMARO SOUTO, 2203  
97590-000 ROSARIO DO SUL - RS

Endereço para entrega do CRV/CRLV  
PREFEITURA MUNICIPAL ROSARIO DO SUL  
RUA AMARO SOUTO, 2203  
97590-000 ROSARIO DO SUL - RS

Placas anteriores: ME9755 NFISCAL

RESTRICÇÕES

PAGAMENTOS

IPVA				Total a pagar (R\$)
Exercício 2022	Isento			0,00
Exercícios anteriores	2021 Isento	2020 Isento	2019 Isento	0,00
	2018 Isento	2017 Isento		
Licenciamento	Data de validade do documento de licenciamento de 2022: 30/06/2023			
Exercício 2022	Isento			0,00
Seguro DPVAT	Categoria: 4			
Exercício 2022	Não devido			0,00
Exercício 2021	Não devido			0,00
Infrações	Quantidade	Valor (R\$)		
Aguarda prazo para defesa	0	0,00		
Aguarda julgamento da defesa	0	0,00		
A vencer	0	0,00		
Suspensas não pagas	0	0,00		
Vencidas	0	0,00		0,00
Débitos de Depósito:				
Tarifas				

0,00



Prefeitura Municipal  
ROSÁRIO DO SUL



ESTADO DO RIO GRANDE DO SUL  
SECRETARIA MUNICIPAL DA FAZENDA  
DEPARTAMENTO DE COMPRAS E PATRIMÔNIO

26

FICHA DE AVALIAÇÃO  
VEÍCULOS À LEILÃO  
LOTE 27  
HISTÓRICO DO VEÍCULO  
DESCRIÇÃO DO VEÍCULO

VEÍCULO: FIAT SIENA ESSENCE 1.6

COR: BRANCA

PLACA: IWF 4946

RENAVAM: 01032849824

CHASSI: 9BD197163F3238219

ANO DO MODELO: 2014/2015

CONDIÇÕES NO DETRAN:

CONDIÇÕES DA LATA: BOAS CONDIÇÕES.

MOTOR: TEM MOTOR.

CAIXA: TEM CAIXA DE CAMBIO MANUAL

PNEUS: REGULAR

FIB: R\$ 42.764,00.

LANCE MÍNIMO AVALIADO PELA COMISSÃO: R\$ 10.000,00.

*Matheus V. Filippi*  
Matheus Vieira Filippi

*Amadeo Vargas Varaja*  
Amadeo Vargas Varaja

*Luana Borges Paulo*  
Luana Borges Paulo

Departamento de Compras e Patrimônio  
Rua: Amaro Souto, 2203 - Centro  
Fone: (55) 3231-2325  
E-mail: [comprasprefeiturarosul@gmail.com](mailto:comprasprefeiturarosul@gmail.com), [patrimonirosul@gmail.com](mailto:patrimonirosul@gmail.com)







## DEMONSTRATIVO PARA PAGAMENTO

## VEÍCULO

Município: ROSARIO DO SUL  
Marca: FIAT/SIENA ESSENCE 1.6  
Ano fabricação: 2014  
Combustível: Alcool/Gasolina  
Categ. seguro: 1  
Último licenciamento: 2022 - 20/01/2022  
Situação: Em Circulação

Placa: WF4946  
Placa em Números: 009230649460  
Ano modelo: 2015  
Cor: Branca  
Tipo: Automóvel

## PAGAMENTOS

IPVA				Total a pagar (R\$)
Exercício 2022	Liquidado			0,00
Exercícios anteriores	2021 Liquidado	2020 Liquidado	2019 Liquidado	0,00
	2018 Liquidado	2017 Liquidado		
Licenciamento	Data de validade do documento de licenciamento de 2022: 31/07/2023			
Exercício 2022	Isento			0,00
Seguro DPVAT				
Exercício 2022	Não devido	Categoria 1		0,00
Exercício 2021	Não devido			0,00

Infrações	Quantidade	Valor (R\$)	
Aguarda prazo para defesa	0	0,00	)
Aguarda julgamento da defesa	0	0,00	
Arrependimento	0	0,00	
Autos não pagos	0	0,00	
Autos vencidos	0	0,00	
Débitos de Depósito:			0,00
Tarifas			

0,00





28

FICHA DE AVALIAÇÃO  
VEÍCULOS À LEILÃO  
LOTE 28  
HISTÓRICO DO VEÍCULO  
DESCRIÇÃO DO VEÍCULO

VEÍCULO: AMBULANCIA/SPRINTERF.

COR: BRANCA.

PLACA: CQE 3252.

RENAVAM: 00697179354.

CHASSI: 8AC69033OWA514919.

ANO DO MODELO: 1998/1998.

CONDIÇÕES NO DETRAN: EM CIRCULAÇÃO.

CONDIÇÕES DA LATA: BOAS CONDIÇÕES.

MOTOR: TEM MOTOR.

CAIXA: TEM CAIXA DE CAMBIO MANUAL.

PNEUS: REGULAR.

FIB: R\$ 32.200,00.

LANCE MÍNIMO AVALIADO PELA COMISSÃO: R\$ 8.000,00.

*Matheus V. Filippi*  
Matheus Vieira Filippi

*Amadeo Vargas Varela*  
Amadeo Vargas Varela

*Luana Borges Paulo*  
Luana Borges Paulo

Departamento de Compras e Patrimônio  
Rua: Amaro Souto, 2203 - Centro  
Fone: (55) 3231-2325

E-mail: [compras@prefeiturarosul@gmail.com](mailto:compras@prefeiturarosul@gmail.com), [patrimonio@rosul@gmail.com](mailto:patrimonio@rosul@gmail.com).



DEMONSTRATIVO PARA PAGAMENTO

VEÍCULO

Município: ROSARIO DO SUL  
Marca: IMBENZ 310D SPRINTERF  
Ano fabricação: 1998  
Combustível: Diesel  
Categ. seguro: 10  
Último Licenciamento: 2022 - 20/01/2022  
Situação: Em Circulação

Placa: CQE3252  
Placa em Números: 003170532521  
Ano modelo: 1998  
Cor: Branca  
Tipo: Caminhã

PAGAMENTOS

IPVA					Total a pagar (R\$)
Exercício 2022	Isento				0,00
Exercícios anteriores	2021 Isento	2020 Isento	2019 Isento		0,00
	2018 Isento	2017 Liquidado			
Licenciamento	Data de validade do documento de licenciamento de 2022: 30/06/2023				
Exercício 2022	Isento				0,00
Seguro DPVAT	Categoria 10				
Exercício 2022	Não devido				0,00
Exercício 2021	Não devido				0,00
Infrações		Quantidade	Valor (R\$)		
Aguarda prazo para defesa		0	0,00		
Aguarda julgamento da defesa		0	0,00		
A vencer		0	0,00		
Suspensas não pagas		1	574,61		
Vencidas		0	0,00		0,00
Débitos de Depósito:					
Tarifas					
					0,00





FICHA DE AVALIAÇÃO  
VEÍCULOS À LEILÃO  
LOTE 29  
HISTÓRICO DO VEÍCULO  
DESCRIÇÃO DO VEÍCULO

VEÍCULO: CHERY/ CELER.

COR: BRANCA.

PLACA: IYB 5370.

RENAVAM: 01129547814.

CHASSI: 98RDA11B6HA000315

ANO DO MODELO: 2016/2017.

CONDIÇÕES NO DETRAN: EM CIRCULAÇÃO.

CONDIÇÕES DA LATA: BOAS CONDIÇÕES.

MOTOR: TEM MOTOR.

CAIXA: TEM CAIXA DE CAMBIO MANUAL.

PNEUS: REGULAR.

FIB: R\$ 36.957,00.

LANÇE MÍNIMO AVALIADO PELA COMISSÃO: R\$ 7.000,00.

*Matheus V. Filippi*  
Matheus Vieira Filippi

*Amadeo Vargas Varela*  
Amadeo Vargas Varela

*Luana Borges Paulo*  
Luana Borges Paulo

Departamento de Compras e Patrimônio  
Rua: Amaro Souto, 2203 - Centro  
Fone: (55) 3231-2325

E-mail: [compras@prefeiturarosul@gmail.com](mailto:compras@prefeiturarosul@gmail.com), [patrimonirosul@gmail.com](mailto:patrimonirosul@gmail.com).



DEMONSTRATIVO PARA PAGAMENTO

VEÍCULO

Município: ROSARIO DO SUL  
Marca: CHERY/CELER 1.5FLEX FL  
Ano fabricação: 2016  
Combustível: Alcool/Gasolina  
Categ. seguro: 1  
Último Licenciamento: 2022 - 20/01/2022  
Situação: Em Circulação

Placa: IYB5370  
Placa em Números: 009250253706  
Ano modelo: 2017  
Cor: Branca  
Tipo: Automóvel

PAGAMENTOS

IPVA		Total a pagar (R\$)			
Exercício 2022	Liquidado	2020 Liquidado	2019 Liquidado	0,00	
Exercícios anteriores	2021 Liquidado	2018 Liquidado	2017 Liquidado	0,00	
Licenciamento	Data de validade do documento de licenciamento de 2022: 31/07/2023				
Exercício 2022	Isento			0,00	
Seguro DPVAT		Categoria 1		0,00	
Exercício 2022	Não devido			0,00	
Exercício 2021	Não devido			0,00	
<b>Intações</b>					
	Quantidade	Valor (R\$)			
Aguarda prazo para defesa	0	0,00			
Aguarda julgamento da defesa	0	0,00			
A vencer	0	0,00			
Suspensas não pagas	0	0,00			
Vencidas	0	0,00			
Débitos de Depósito:				0,00	
Tarifas				0,00	





## ANEXO II - NOTA DE ARREMATAÇÃO

**ALIENANTE: Município de Rosário do Sul/ RS**

**ARREMATANTE:**

**DESCRIÇÃO DO BEM ARREMATADO: Lote nº**

**VALOR DA ARREMATAÇÃO:**

Pelo presente, o Leiloeiro Credenciado outorga em favor do alienante acima qualificado o bem supra descrito, ao preço indicado, cabendo ao arrematante providenciar o pagamento integral do valor da arrematação, comprovar o pagamento e retirar o bem, nos exatos termos do Edital de Leilão nº 005/2022.

Neste ato, o Leiloeiro **ratifica** que o Arrematante acima descrito realizou a transferência via TED ou PIX na conta Corrente de titularidade do Município de Rosário do Sul/RS, qual seja, **Banco do Brasil, Agência 0330-1, Conta: 9033-6, CNPJ 88.138.292/0001-74**, no valor de R\$ \_\_\_\_\_.

Rosário do Sul, .... de ..... de 2022.

---

**Leiloeiro**

### ANEXO III - CARTA DE ARREMATÇÃO

A **PREFEITURA MUNICIPAL DE ROSÁRIO DO SUL/RS**, pessoa jurídica de direito público, CNPJ: 88.138.292.0001-74, com sede administrativa na Rua Amaro Souto, nº 2203, Centro, Rosário do Sul/RS, representada pelo Prefeito Municipal **VILMAR OLIVEIRA**, no uso de suas atribuições, torna público e ao conhecimento dos interessados, para os devidos fins de direito que, **ADJUDICO** o bem \_\_\_\_\_, referente ao Lote nº \_\_\_\_\_, arrematado pelo valor de R\$ \_\_\_\_\_, ao Sr(a). \_\_\_\_\_, (nacionalidade), (estado cível), CPF: e RG:, residente e domiciliado na (endereço completo: Rua/Av. , nº, Bairro, Cidade/Estado, CEP:), conforme certificação e ratificação feitas pelo **Leiloeiro** e pela **Comissão De Licitação** de que houve integral pagamento do valor de arremate do lote, passando o bem retro discriminado ser de **PROPRIEDADE DEFINITIVA DO ARREMATANTE**, podendo Usar, Gozar, Dispor e Reinvidicar, nos termos do art. 1.228, Lei Substantiva Civil, **devendo quando for o caso, providenciar a transferência do mesmo para sua titularidade no prazo máximo de 30 (trinta dias), sob pena de adoção das medidas legais, em especial, a adjudicação compulsória e ressarcimento por eventuais prejuízos.**

Rosário do Sul, \_\_\_ de \_\_\_\_\_ de 2022.

---

**Vilmar Oliveira**  
**Prefeito Municipal**

## ANEXO IV - TERMO DE RESPONSABILIDADE DE RETIRADA DE LOTE

**LEILÃO Nº 005/2022**

**ALIENANTE: Município de Rosário do Sul/RS**

**ARREMATANTE:**

**DESCRIÇÃO DO BEM ARREMATADO: Lote nº - (descrição do lote)**

Declaro, para os devidos fins de direito, ter **RETIRADO** na presente data o lote acima descrito, o qual foi arrematado no Leilão nº 0005/2022, conforme descrição contida no Edital de Leilão publicado, tendo concordado com o estado e as condições em que se encontra, não tendo nada a reclamar quanto ao mesmo. Declaro ainda, que recebi a Carta de Arrematação e o DUT - Documento Único de Transferência (no caso de lote do tipo "veículo") assinado pela Prefeitura.

Rosário do Sul/RS, \_\_de\_\_\_\_\_2022.

---

(nome do arrematante)