DETALHE CAIXA METÁLICA AR CONDICIONADO 1

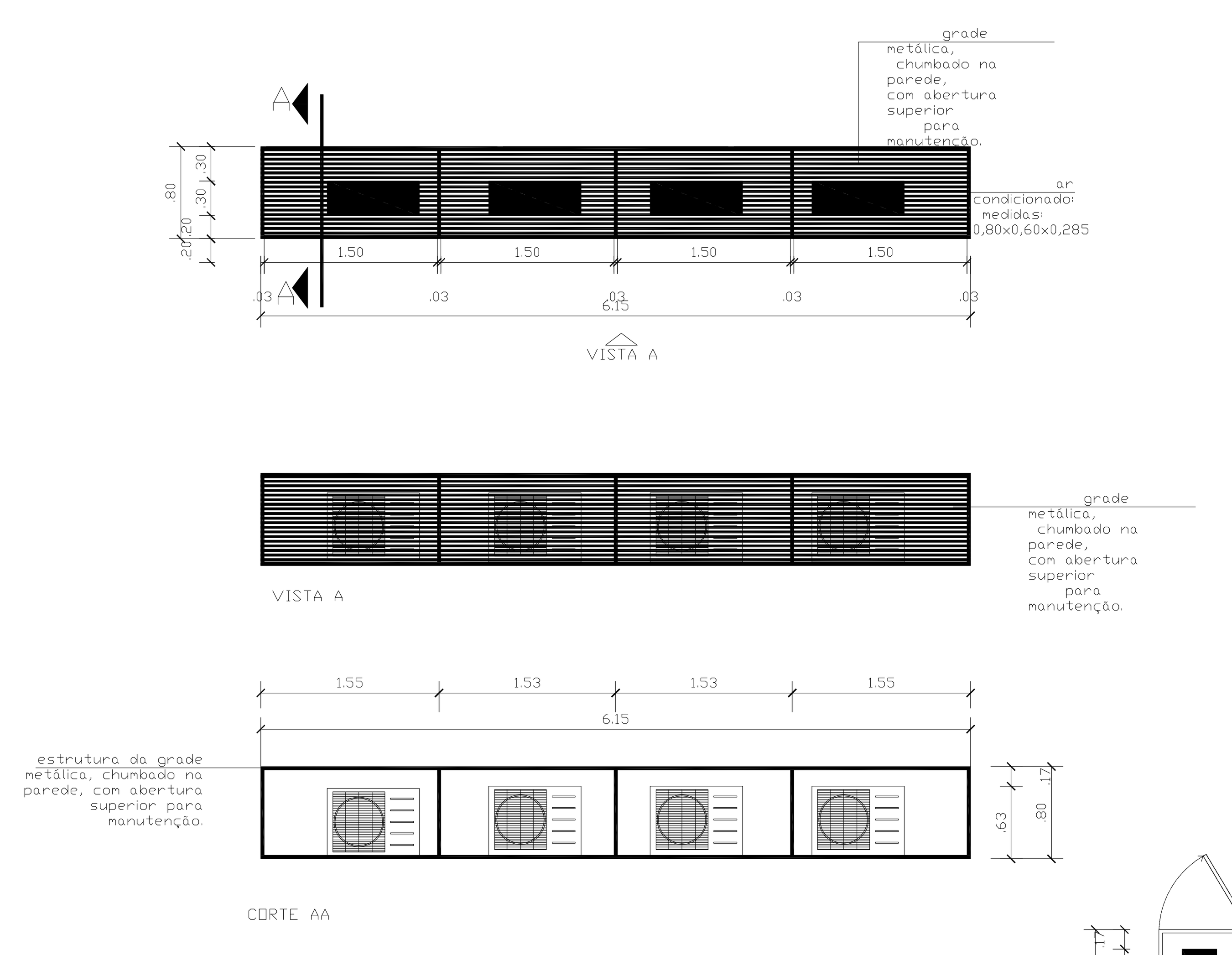

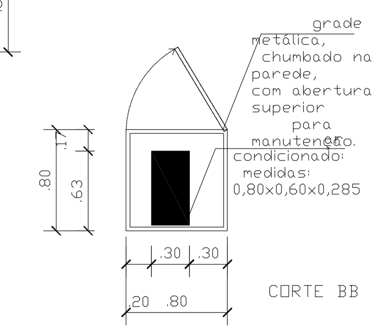

DETALHE CAIXA METÁLICA AR CONDICIONADO 2

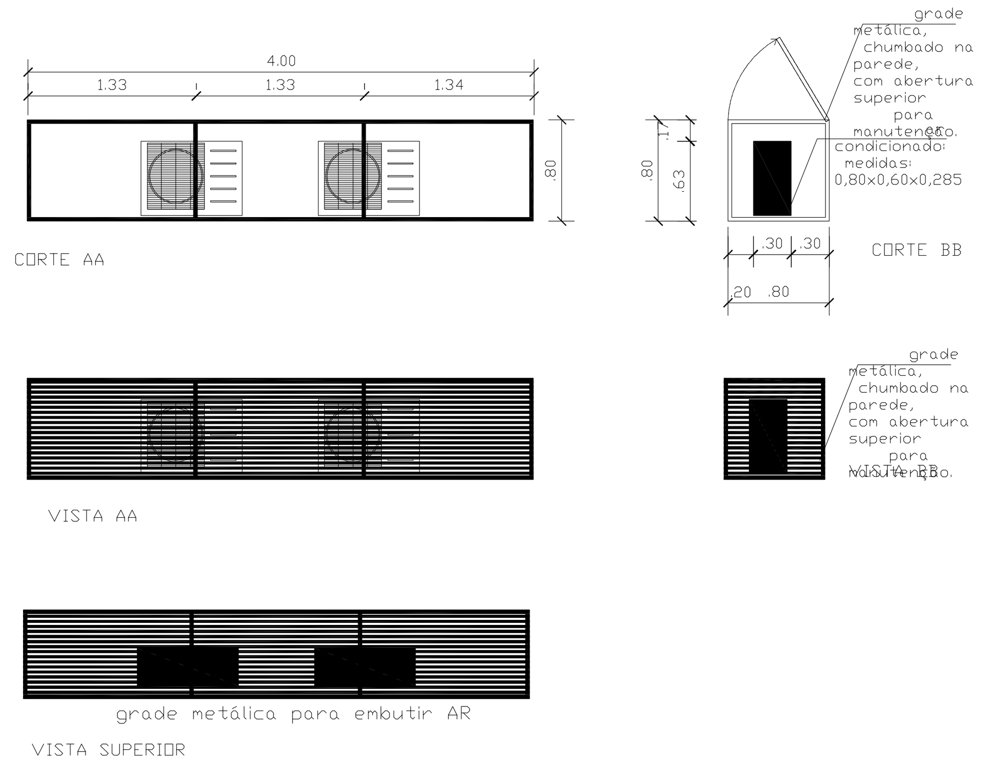

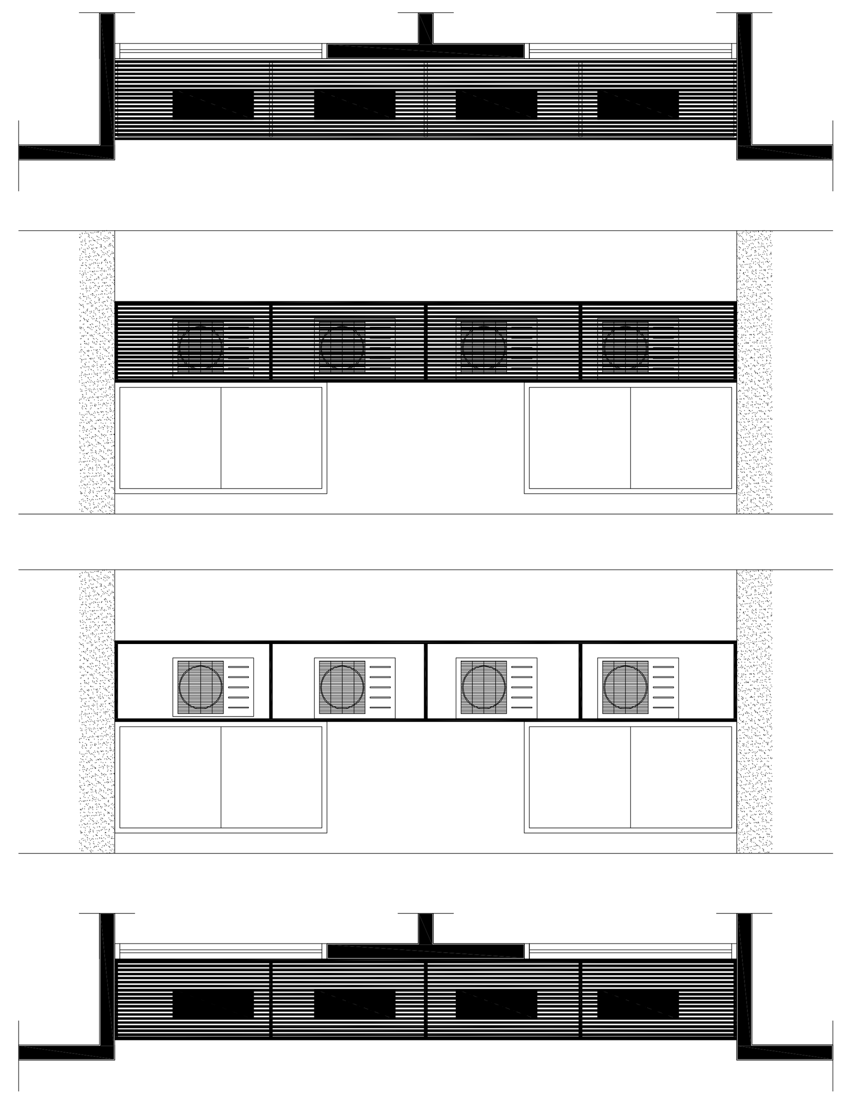

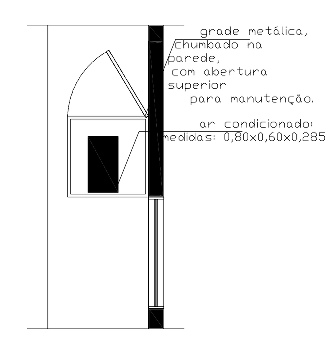

ESPAÇO EXTERNO COBERTO A=14,05m²
SALA DE COORDENAÇÃO/ ADMINISTRAÇÃO A=19,80 m²
SALA MULTIUSO A=35,00m²
WC COLETIVO A=2,40m²
WC COLETIVO A=2,40m²
A. SERV. A=3,30m²
CIRCULAÇÃO A=14,03m²
COPA A=5,30m²
ALMOXARIFADO A=5,00m²
WC PNE A=2,55m²
WC PNE A=2,55m²
RECEPÇÃO A=22,60m²
S.AT.FAMILIAR A=12,00 m²
ACESSO COBERTO A= 6,25m²
SOLEIRA A= 147,23m² A= 2,18m²
TOTAL GERAL PISO SEM PERDA A= 149,41m²

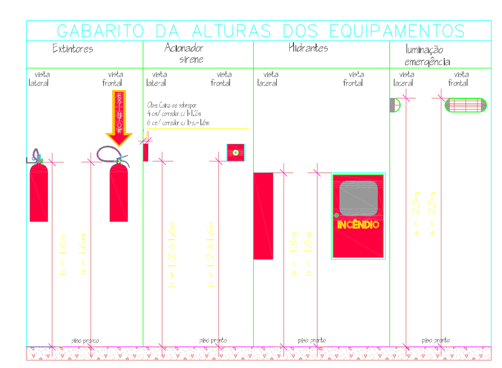

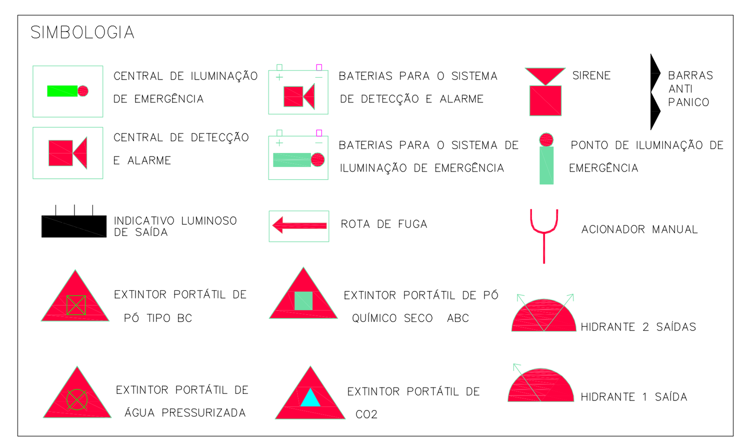

LEGENDA MOBILIÁRIOS		
ABERTURA	ESPECIFICAÇÃO	QUANTIDADE
A.A	ARMÁRIO ALTO	8
A.B	ARMÁRIO BAIXO	11
A.Ç	ARMÁRIO DE AÇO	1
C.G	CADEIRA GIRATÓRIA	10
C.F	CADEIRA FIXA	18
C.P	CADEIRA DE PLÁSTICO	24
C.I	CADEIRA INFANTIL	6
B.	BANCO	2
B.C	BANCO EM CONCRETO	4
M.R	MESA REDONDA	1
M1	MESA 1,00mX0,60m	1
M.2	MESA 1,50mX0,60m	7
M.P	MESA DE PLÁSTICO 0,7mX0,70m	6
M.I	MESA INFANTIL	3
BBD	BEBEDOURO	2
GAV.	GAVETEIRO	4
ARQ.	ARQUIVO	1
AR	AR CONDICIONADO	4
	GELADEIRA	1
	FOGÃO	1
	PURIFICADOR DE ÁGUA	1
	VENTILADOR DE TETO	4
	TELEVISOR	2
	QUADRO BRANCO	1

QUADRO DE ABERTURAS					
ABERTURA	LARGURA(m)	ALTURA(m)	PEITORIL(m)	MATERIAL	QUANTIDADE
PV-1	2,50	2,10		PORTA DE VIDRO	1
PV-2	2,00	2,10		PORTA DE VIDRO	1
PM-1	0,80	2,10		PORTA DE MADEIRA	8
PM-2	0,60	2,10		PORTA DE MADEIRA	2
PM-3	1,20	2,10		PORTA DE MADEIRA	2
PF-1	0,80	2,10		PORTÃO DE FERRO	2
PF-2	3,05	0,60		PORTA DE FERRO	1
PF-3	1,20	0,71		PORTA DE FERRO	1
PF-4	1,80	1,72		PORTA DE FERRO	1
JA-1	1,25	2,00	0,10		1
JA-2	2,00	1,10	1,00		5
JA-3	2,55	0,50	1,70		1
JA-4	1,20	1,10	1,00		2
JA-5	3,15	0,50	1,70		1
JA-6	1,65	2,00	0,10		1
JA-7	0,75	2,00	0,10		1

DETALHE DE ESQUADRIAS

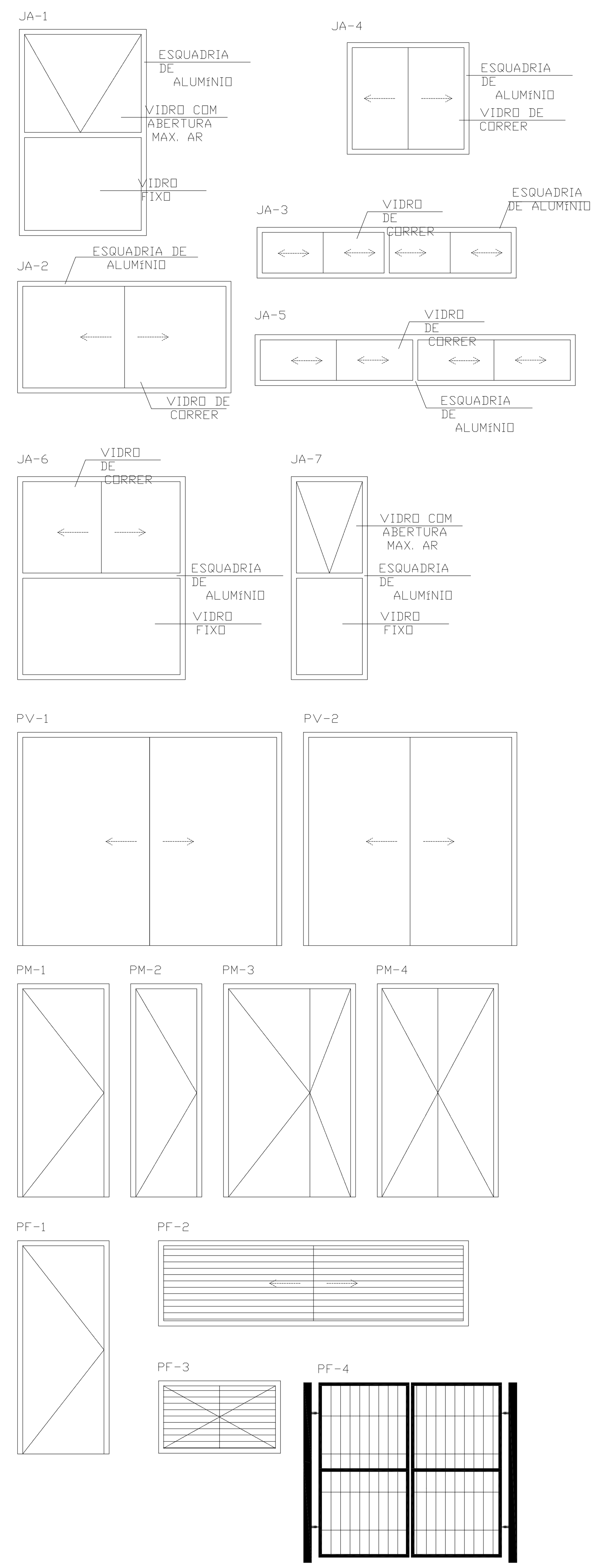

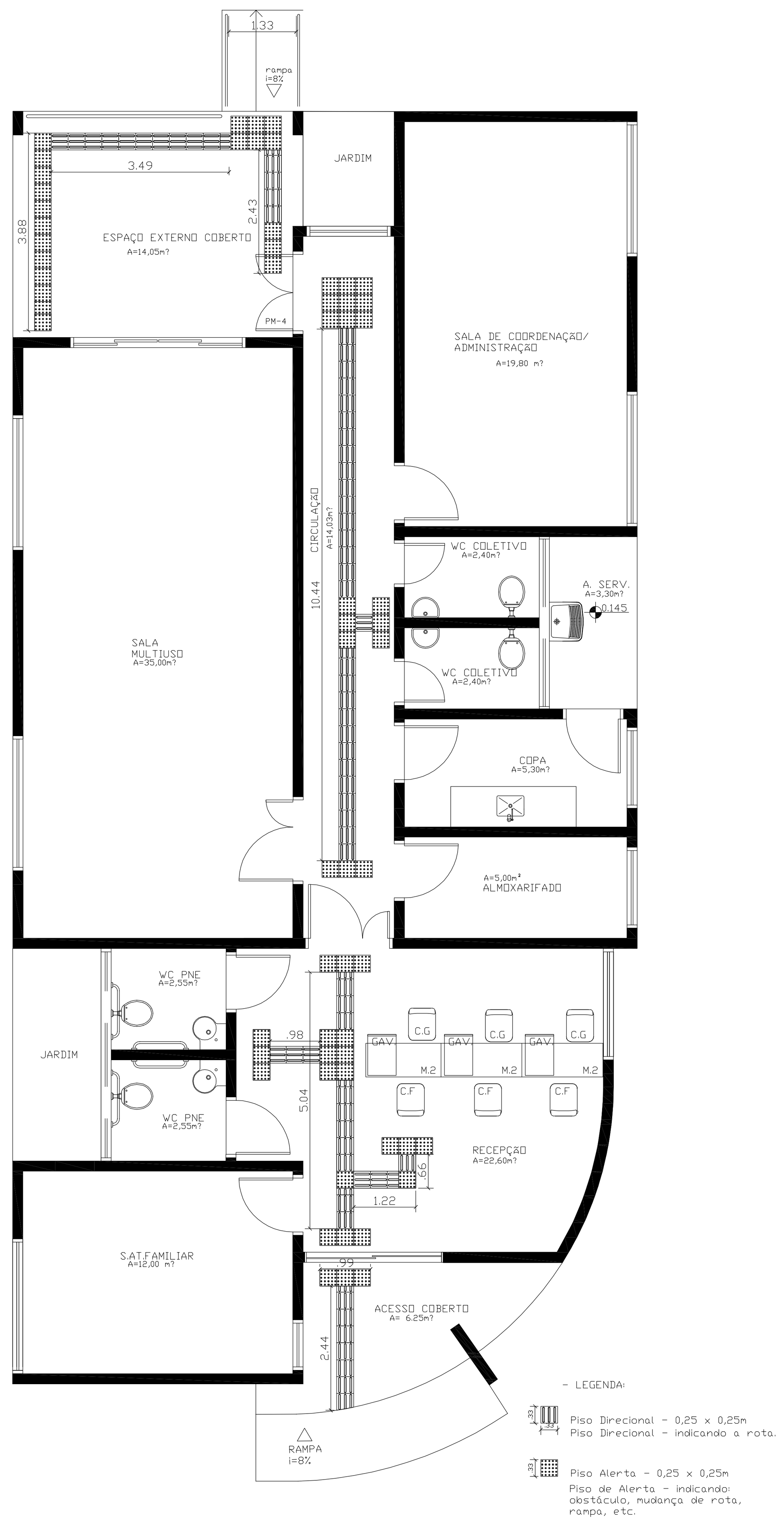

CRAS PORTE I E II - PLANTA BAIXA & ACESSÍBILIDADE
Piso Tátil interno
ESCALA 1:75

- LEGENDA:
Piso Direcional - 0,25 x 0,25m
Piso Direcional - indicando a rota.
Piso Alerta - 0,25 x 0,25m
Piso de Alerta - indicando: obstáculo, mudança de rota, rampa, etc.

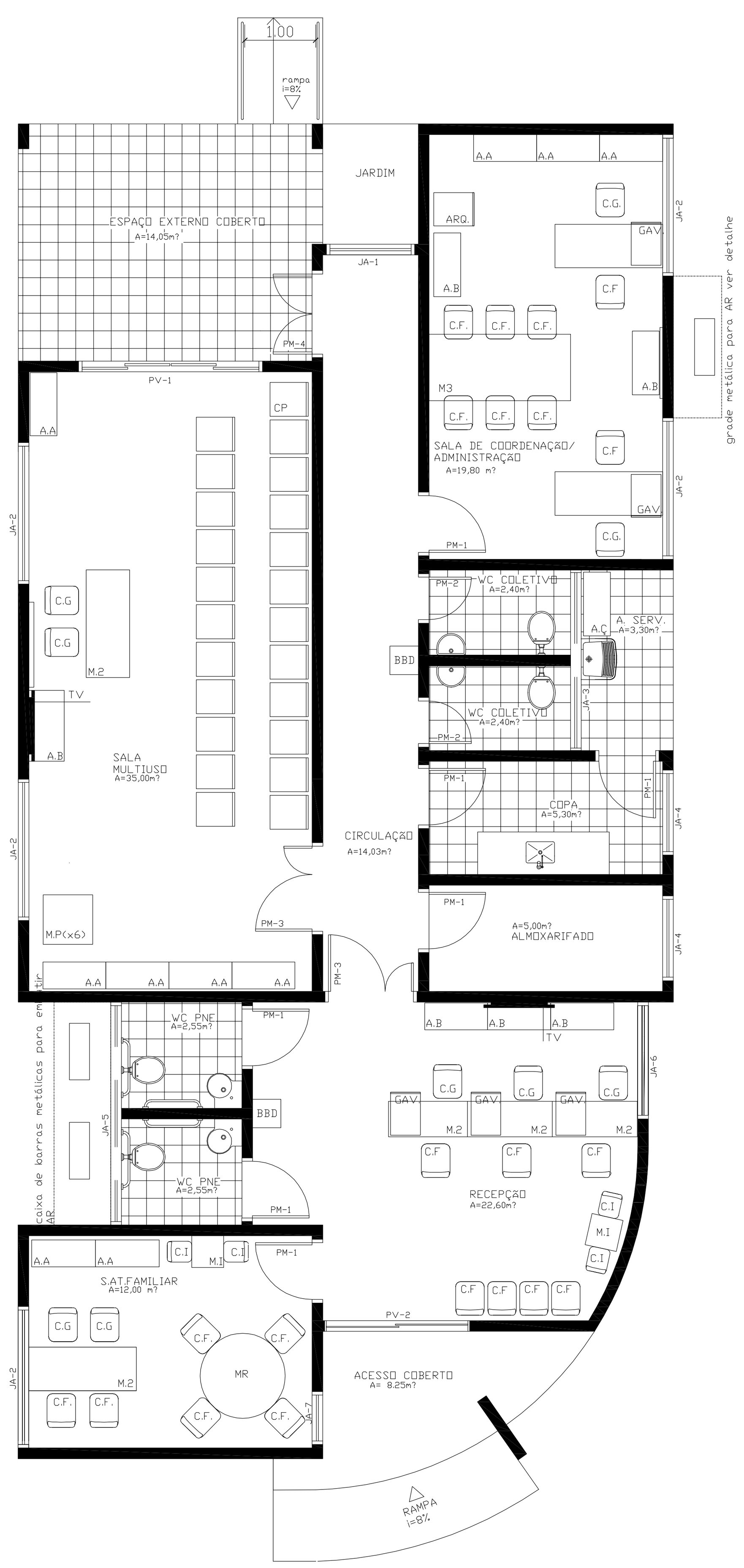

CRAS PORTE I E II - LAYOUT
ESCALA 1:75

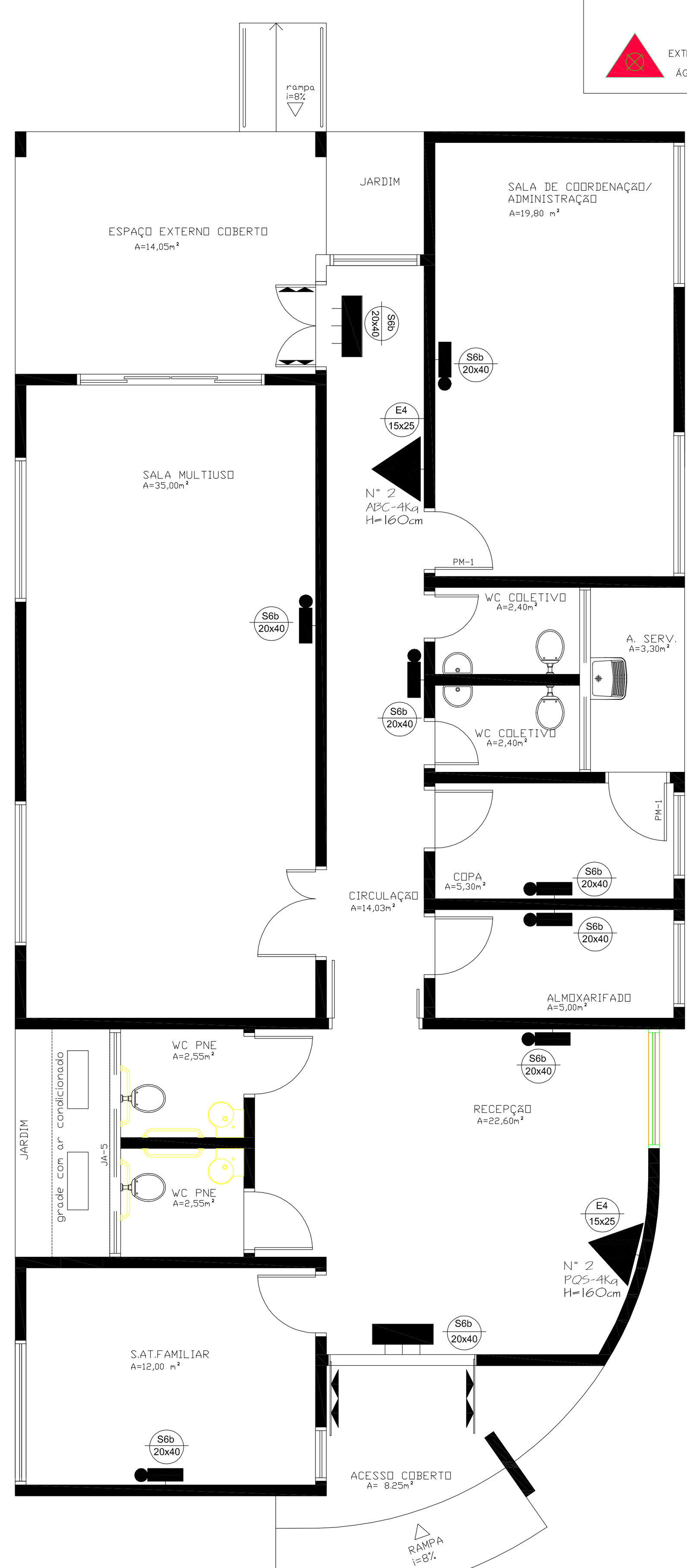

CRAS PORTE I E II -
PLANO DE PREVENÇÃO CONTRA INCENDIO - PPCI
ESCALA 1:75

PREFEITUA MUNICIPAL DE ROSÁRIO DO SUL
ESTADO DO RIO GRANDE DO SUL - BRASIL
SECRETARIA MUNICIPAL DE OBRAS, VIAÇÃO, TRÂNSITO E TRANSPORTE
DEPARTAMENTO DE ENGENHARIA

OBRA: CENTRO DE REFERENCIA DE ASSISTENTE SOCIAL - CRAS

PROJETO: PLANTA BAIXA ACESSIBILIDADE, LAYOUT MOBILIAS, PLANO DE PREVENÇÃO CONTRA INCENDIO, E DETALHE DAS CAIXA METÁLICAS DOS AR CONDICIONADOS

ENDEREÇO: RUA RIO DE JANEIRO - BAIRRO VILA NOVA

PROPRRIETÁRIO:
PREFEITURA MUNICIPAL DE ROSÁRIO DO SUL
LUIS HENRIQUE OLIVEIRA ANTONELLO - PREF. MUNICIPAL

RESP. TÉCNICO:
ENG.º CIVIL HERTON BATISTA CAVALCANTE
Registro 23800/D-PE
ART OBRA OU SERVIÇO
Nº 0720110040159 / CREA - DF

MATRICULA Nº: 16.215 e 16.216 | ÁREA: 600,00 m² | ÁREA CONST: 165,30m² | PRANCHA: 04/05

CIDADE: ROSÁRIO DO SUL - RS | ESCALA: INDICADA | DATA: FEVEREIRO/ 2014